

# AHLI LEMBAGA

1



5



6



7



2



3



4



8



9



AHLI LEMBAGA

13



10



16



14



11



17



15



12



18



AHLI LEMBAGA



**Pengerusi**

**Tan Sri Samsudin Osman**

Pengerusi, KWSP

sam@epf.gov.my

1

Tan Sri Samsudin Osman telah berkhidmat sebagai Pengerusi Lembaga KWSP bermula 1 Februari 2007.

Sebelum ini beliau pernah berkhidmat sebagai Presiden Perbadanan Putrajaya, Ketua Setiausaha Negara, Ketua Pengarah Jabatan Perkhidmatan Awam, Ketua Setiausaha Kementerian Dalam Negeri, Ketua Setiausaha Kementerian Perdagangan Dalam Negeri dan Hal Ehwal Pengguna, Setiausaha Persekutuan Negeri Sabah dan Timbalan Ketua Setiausaha Kementerian Pengangkutan.

Selain menjadi Pengerusi Lembaga KWSP, beliau juga berkhidmat sebagai Pengerusi Kwasa Land Sdn Bhd dan Pengarah di Sime Darby Berhad. Beliau juga merupakan Pro Canselor Universiti Malaysia Terengganu, Canselor Kolej Universiti Bestari dan Pengerusi Lembaga Pemegang Amanah Mahathir Science Award Foundation.

Beliau memperoleh Sarjana Pentadbiran Awam daripada Pennsylvania State University, Amerika Syarikat.



**Timbalan Pengerusi**

**Datuk Siti Zauyah Md Desa**

Timbalan Ketua Setiausaha Perbendaharaan (Dasar),  
Kementerian Kewangan

zauyah@epf.gov.my

2

Datuk Siti Zauyah Md Desa dilantik sebagai Ahli Lembaga KWSP mewakili Kerajaan bermula pada 1 Mac 2016.

Datuk Siti Zauyah merupakan Timbalan Ketua Setiausaha Perbendaharaan (Dasar) di Kementerian Kewangan. Pada masa ini, beliau merupakan Ahli Lembaga Pengarah Johor Corporation, Majlis Amanah Rakyat, Bank Kerjasama Rakyat Malaysia Berhad, Rakyat Management Services Sdn Bhd, Rakyat Hartanah Sdn Bhd, Rakyat Facility Management Sdn Bhd, Govco Holdings Berhad, Felda Global Ventures Holdings Berhad, Felda Holdings Berhad, Pengurusan Aset Air Berhad, Malaysia Digital Economy Corporation Sdn Bhd, Bintulu Port Holdings Berhad, Samalaju Industrial Port Sdn Bhd, Kumpulan Wang Amanah Negara dan Kumpulan Wang Persaraan (Diperbadankan).

Beliau mempunyai Ijazah Sarjana Muda Ukur Bahan dari University of Reading, United Kingdom dan Ijazah Sarjana Perbankan Antarabangsa dari University of Manchester, United Kingdom. Beliau juga mempunyai Diploma Pentadbiran Awam dari Institut Tadbir Negara.

AHLI LEMBAGA



**Wakil Kerajaan**

**Tan Sri Zainal Rahim Seman**

Ketua Pengarah, Jabatan Perkhidmatan Awam

[zainalrahim@epf.gov.my](mailto:zainalrahim@epf.gov.my)

3

Tan Sri Zainal Rahim Seman telah dilantik sebagai Ahli Lembaga mewakili Kerajaan bermula pada 1 Jun 2017.

Beliau merupakan Ketua Pengarah Jabatan Perkhidmatan Awam.

Berdasarkan kerjaya dalam perkhidmatan awam yang merangkumi lebih dari 34 tahun, beliau berpengalaman luas dalam bidang pentadbiran tanah dan daerah, pengurusan sumber manusia dan pengurusan projek pembangunan. Beliau pernah menjadi Ketua Pengarah Unit Pemodenan Tadbiran dan Perancangan Pengurusan Malaysia (MAMPU), dan juga pernah berkhidmat sebagai Setiausaha Agung Kementerian Sumber Manusia dan Setiausaha Kerajaan Negeri Pulau Pinang.

Beliau juga merupakan ahli lembaga pengarah di Lembaga Hasil dalam Negeri, Razak School of Government (RSOG), Institut Integriti Malaysia and Daftar Kelayakan Malaysia.

Beliau berkelulusan Sarjana Pentadbiran Awam daripada Universiti Sains Malaysia.



**Wakil Kerajaan**

**Tan Sri Datuk Amar Haji Mohamad Morshidi Abdul Ghani**

Setiausaha Kerajaan Negeri Sarawak

[mohamad-morshidi@epf.gov.my](mailto:mohamad-morshidi@epf.gov.my)

4

Tan Sri Datuk Amar Haji Mohamad Morshidi Abdul Ghani telah dilantik sebagai Ahli Lembaga KWSP mewakili Kerajaan bermula pada 2 Ogos 2009.

Beliau memulakan karier sebagai Eksekutif Pengurusan bersama Petronas pada 1980 sebelum menyertai Perkhidmatan Awam Sarawak pada 1988 sebagai Pengarah Dewan Bandaraya Kuching Utara. Beliau mempunyai pengalaman selama 26 tahun di pelbagai agensi Kerajaan negeri termasuk di Jabatan Ketua Menteri dan Kementerian Pembangunan Sosial dan Urbanisasi. Antara 2006 hingga 2009, beliau menjadi Timbalan Setiausaha Kerajaan Negeri (Perancangan & Pembangunan) dan Timbalan Setiausaha Kerajaan Negeri (Pentadbiran, Keselamatan dan Hal Ehwal Korporat).

Sejak Ogos 2009, beliau merupakan Setiausaha Kerajaan Negeri Sarawak. Beliau juga merupakan Ahli Lembaga di Universiti Malaysia Sarawak, Swinburne University, Sarawak Economy Development Corporation dan Bintulu Port Holding (Petronas) serta beberapa agensi Kerajaan dan NGO.

Beliau berkelulusan Ijazah Sarjana Muda Ekonomi (Pengurusan Statistik) dari Universiti Kebangsaan Malaysia dan Sarjana dalam bidang Pengurusan Sumber Manusia daripada University of Scranton, Pennsylvania, Amerika Syarikat. Beliau juga telah menghadiri Kursus Senior Executive Fellows di Harvard University, Amerika Syarikat.

AHLI LEMBAGA



**Wakil Kerajaan**

**Tan Sri Sukarti Wakiman**

Setiausaha Kerajaan Negeri Sabah

sukarti-wakiman@epf.gov.my

5

Tan Sri Sukarti Wakiman telah dilantik sebagai Ahli Lembaga KWSP mewakili Kerajaan bermula pada 1 Jun 2001.

Tan Sri Sukarti memulakan kerjayanya dengan Perkhidmatan Awam Negeri pada tahun 1977 dan pernah bertugas di beberapa jabatan dan jabatan akhir beliau sebelum dilantik sebagai Setiausaha Kerajaan Negeri ialah Pengarah Perkhidmatan Awam Negeri Sabah. Beliau kini merupakan Setiausaha Kerajaan Negeri bermula pada 3 Julai 2007.

Beliau merupakan pemegang Ijazah Sarjana Muda Sastera Kepujian Kelas Dua dalam bidang Antropologi dan Sosiologi di Universiti Malaya pada tahun 1977.



**Wakil Kerajaan**

**Dato' Sri Adenan Ab Rahman**

Mantan Ketua Setiausaha, Kementerian Sumber Manusia

adenan-rahman@epf.gov.my

6

Dato' Sri Adenan Ab Rahman telah dilantik sebagai Ahli Lembaga KWSP mewakili Kerajaan bermula pada 1 Mac 2016.

Dato' Sri Adenan merupakan Mantan Ketua Setiausaha di Kementerian Sumber Manusia. Kerjaya sebagai seorang Pegawai Tadbir dan Diplomatik bermula apabila beliau dilantik sebagai Penolong Pengarah di Bahagian Penyelidikan, Jabatan Perdana Menteri pada tahun 1981. Beliau kemudiannya dinaikkan pangkat sehingga menjadi Ketua Pengarah Bahagian Penyelidikan pada tahun 2011. Beliau kemudiannya dilantik sebagai Timbalan Ketua Setiausaha (Keselamatan dan Dasar), Kementerian Dalam Negeri pada 16 Februari 2015.

Beliau memperoleh Ijazah Sarjana Muda Sastera dalam bidang Pengajian Asia Tenggara dari Universiti Malaya. Beliau juga memperoleh ijazah Sarjana Muda Sastera dalam Pengajian Pertahanan dari Universiti Kebangsaan Malaysia.

AHLI LEMBAGA



**Wakil Majikan**

**Tan Sri Azman Shah Haron**

Presiden, Persekutuan Majikan-Majikan Malaysia

azman-shah@epf.gov.my

7

Tan Sri Azman Shah Haron telah dilantik sebagai ahli Lembaga mewakili Majikan bermula pada 1 Jun 2007.

Tan Sri Azman adalah Presiden Persekutuan Majikan-Majikan Malaysia. Beliau merupakan ahli Lembaga dalam pelbagai syarikat antaranya Alangka-Suka Hotel dan Resorts Berhad, dan beberapa anak syarikat Advance Synergy Berhad termasuk Cherating Holiday Villa Berhad.

Beliau juga merupakan Pengerusi Panel Perundingan bagi Industri Hospitaliti di Perbadanan Produktiviti Malaysia, ahli Lembaga Perbadanan Produktiviti Malaysia, ahli Lembaga dalam Lembaga Kemajuan Perindustrian Malaysia, Presiden dan Ahli Lembaga Asean Tourism Association, Pengerusi Bersama Working Group Efficiency Issues dan Pengerusi Jawatankuasa Penasihat Industri Jabatan Pengajian Politeknik, Kementerian Pengajian Tinggi.

Selain itu, beliau juga merupakan Pengerusi Confederation of Asia Pacific Employers, Pengerusi Asean Confederation of Employers, Ahli Substantif Majlis Penasihat Buruh Kebangsaan, Ahli Majlis Perundingan Gaji Negara di Kementerian Sumber Manusia dan Ahli Suruhanjaya Perkhidmatan Awam.

Beliau berkelulusan Diploma Pengurusan Hotel dari Holiday Inn University, Amerika Syarikat.



**Wakil Majikan**

**Datuk Mohd Hasnol Ayub**

Yang Dipertua Dewan Perniagaan Bumiputera Sabah

mohd-hasnol@epf.gov.my

8

Datuk Mohd Hasnol Ayub telah dilantik sebagai Ahli Lembaga mewakili Majikan bermula pada 1 Jun 2009.

Selain bertugas sebagai Pengarah Eksekutif merangkap Ketua Pegawai Eksekutif di Institut Kajian Pembangunan Sabah, beliau juga ialah Yang Dipertua Dewan Perniagaan Bumiputera Sabah.

Beliau berkelulusan Sarjana dalam bidang Pengurusan Perniagaan daripada University of Wales Cardiff, United Kingdom.

## AHLI LEMBAGA



### Wakil Majikan

#### Datuk Abang Haji Abdul Karim Tun Abang Haji Openg

Presiden, Dewan Perniagaan dan Perindustrian Sarawak

abdul-karim@epf.gov.my

9

Datuk Abang Haji Abdul Karim Tun Abang Haji Openg telah dilantik sebagai Ahli Lembaga mewakili Majikan bermula pada 13 Julai 2013.

Datuk Abang Haji Abdul Karim telah berkhidmat sebagai Pengarah Bebas Bukan Eksekutif Kanan Ta Ann Holdings Berhad sejak 2 Oktober 1999 dan Pengerusi Brooke Dockyard and Engineering Works Corporation. Beliau telah menyandang pelbagai jawatan awam termasuk Presiden Dewan Perniagaan dan Perindustrian Sarawak, ahli jawatankuasa umum mewakili Sarawak di Dewan Perniagaan dan Perindustrian Antarabangsa Malaysia dan Pengerusi Bersama Pasukan Petugas Khas SEMUDAH Cara Perniagaan Sarawak.

Beliau juga merupakan Timbalan Pengerusi Sarawak Convention Bureau, Ahli Lembaga Pengarah Perbadanan Produktiviti Malaysia, Permodalan Satok Berhad, Amanah Saham Sarawak Berhad dan ahli Lembaga Baitulmal dan Wakaf Sarawak. Beliau merupakan Pengarah Pengasas BIMP-EAGA Business Council dan Pengerusi Pertama BIMP-EAGA Malaysian Business Council Sarawak.

Beliau berkelulusan Ijazah Sarjana Muda Ekonomi (Kepujian) daripada Universiti Malaya dan Sarjana Pengurusan daripada Asian Institute of Management, Filipina.



### Wakil Majikan

#### Tan Sri Dr Lim Wee Chai

Pengasas dan Pengerusi Eksekutif, Top Glove Corporation Bhd Ahli Majlis dan Bekas Presiden, Persekutuan Pengeluar Malaysia (FMM)

limweechai@epf.gov.my

10

Tan Sri Dr Lim Wee Chai telah dilantik sebagai Ahli Lembaga KWSP mewakili Majikan pada 1 Julai 2015.

Tan Sri Dr Lim ialah Pengasas dan Pengerusi Eksekutif Top Glove Corporation Bhd, yang ditubuhkan pada 1991 dan merupakan syarikat pengeluar sarung tangan terbesar di dunia pada hari ini.

Beliau turut menyandang beberapa jawatan lain, termasuk jawatan Presiden Kehormat Dewan Perniagaan Malaysia-China dan Penasihat Kehormat Dewan Perniagaan Cina Malaysia. Beliau juga telah dilantik sebagai Pengarah dan Ahli Lembaga Universiti Malaya.

Tan Sri Dr Lim juga telah memegang pelbagai jawatan sebelum ini termasuk Presiden Persekutuan Pengeluar Malaysia, Presiden Persatuan Pengeluar Sarung Tangan Getah Malaysia, Pengarah Persatuan Industri Perubatan Malaysia dan Ahli Lembaga di Lembaga Getah Malaysia, serta Ahli Majlis-Majlis Perniagaan Asia Timur.

Beliau berkelulusan Sarjana Muda Sains (Kepujian) dalam bidang Fizik dari Universiti Malaya dan Sarjana Pentadbiran Perniagaan dari Sul Ross State University, Texas, Amerika Syarikat. Pada tahun 2015, beliau memperolehi Ijazah Doktor Falsafah Pengurusan daripada Universiti Selangor, Malaysia. Beliau turut dianugerahkan Ijazah Kehormat Doktor Falsafah dalam bidang pentadbiran perniagaan oleh Oklahoma City University, Amerika Syarikat pada tahun 2016.

AHLI LEMBAGA



**Wakil Pekerja**

**Dato' Abdul Halim Mansor**

Presiden, Malaysian Trades Union Congress

halim-mansur@epf.gov.my

11

**Dato' Abdul Halim Mansor telah dilantik sebagai Ahli Lembaga KWSP mewakili Pekerja pada Januari 2017.**

Dato' Abdul Halim merupakan Presiden Kongres Kesatuan Sekerja Malaysia sejak tahun 2016. Beliau juga merupakan Setiausaha Agung Kesatuan Kebangsaan Pekerja Industri Petroleum dan Kimia (NUPCIW) sejak tahun 1986.

Selain merupakan ahli kesatuan sekerja yang aktif dengan rekod cemerlang, beliau juga memiliki pengetahuan dan pengalaman meluas dalam bidang undang-undang buruh, dasar pekerjaan, hubungan industri dan keselamatan pekerjaan. Beliau sebelum ini merupakan Lembaga Pengarah Pertubuhan Keselamatan Sosial Malaysia (SOCISO), ahli Panel Mahkamah Industri dan ahli Lembaga Rayuan SOCISO.

Beliau kini berkhidmat dengan Nylex (Malaysia) Sdn Bhd.



**Wakil Pekerja**

**Tuan Hj. Adnan Mat**

Setiausaha Agung Kongres Kesatuan Pekerja-Pekerja Awam Di Dalam Perkhidmatan Awam (CUEPACS)

adnan@epf.gov.my

12

**Tuan Haji Adnan Mat telah dilantik sebagai Ahli Lembaga mewakili Pekerja bermula pada 1 Jun 2017.**

Seorang kakitangan awam dengan rekod jejak kesatuan yang lama, beliau merupakan Setiausaha Agung Kongres Kesatuan Pekerja-Pekerja Di Dalam Perkhidmatan Awam (CUEPACS) dan Timbalan Presiden Kesatuan Kebangsaan Pekerja-Pekerja Pihak Berkuasa Tempatan Semenanjung Malaysia.

Tugas hakiki beliau adalah sebagai Penolong Pegawai Kesihatan Persekitaran di Majlis Perbandaran Sungai Petani, Kedah. Beliau kini dipinjamkan di Bahagian Saraan Jabatan Perkhidmatan Awam selepas dipilih sebagai Pengerusi Majlis Bersama Kebangsaan Bagi Pekerja-Pekerja Sains & Teknologi Dalam Kumpulan Pelaksana.

Selaku Setiausaha Agung CUEPACS, beliau juga telah dilantik sebagai Ahli Tetap Majlis Penasihat Buruh Kebangsaan Kementerian Sumber Manusia Malaysia.

Beliau juga terlibat secara aktif dalam gerakan Koperasi selaras dengan pelantikan beliau sebagai Penolong Setiausaha Koperasi KOSPETA Malaysia Berhad (Koop Negara No 66).

Beliau mendapat pendidikan di Institut Kesihatan Umum Kuala Lumpur.

AHLI LEMBAGA



**Wakil Pekerja**

**Hadiah Leen**

Presiden, Kesatuan Pekerja Bank Sarawak

hadiah-leen@epf.gov.my

13

Hadiah Leen telah dilantik sebagai Ahli Lembaga KWSP mewakili Pekerja bermula pada 1 Februari 2012.

Beliau ialah kakitangan Hong Leong Bank Berhad, Cawangan Satok, Kuching. Beliau aktif dalam aktiviti kesatuan sekerja. Sejak tahun 2001, beliau merupakan Presiden Kesatuan Pekerja Bank Sarawak, Ketua Wanita Kongres Kesatuan Sekerja Malaysia, Bahagian Sarawak. Beliau menjadi ahli Eksekutif Lembaga UNI-Apro Region pada tahun 2005 dan dilantik semula pada tahun 2015. Beliau merupakan ahli mewakili panel pekerja dalam Mahkamah Perusahaan pada tahun 2010 dan dilantik semula pada tahun 2015. Beliau juga merupakan ahli International Society for Labour and Social Security Law, Malaysia.

Beliau berkelulusan Diploma Pengurusan Perniagaan daripada Institute of Professional and Managerial Administration, Kolej Putra, Kuala Lumpur, Diploma in International Labour Standards, Fundamental Principles and Rights at Work daripada the ILO Centre Turin, Italy, dan Sijil Pengurusan Kakitangan daripada Institut Pengurusan Sumber Manusia Malaysia. Beliau menyertai Program Pengarah Wanita Malaysia bersama NAM Institute for the Empowerment of Women pada 2013.



**Wakil Pekerja**

**Catherine Jikunan**

Setiausaha, Kongres Kesatuan Sekerja Malaysia

catherine-jikunan@epf.gov.my

14

Catherine Jikunan telah dilantik sebagai Ahli Lembaga KWSP mewakili Pekerja bermula pada 1 Jun 2013.

Beliau merupakan ahli Lembaga mewakili pekerja di Pertubuhan Keselamatan Sosial sejak 2009 dan ahli Lembaga Jemaah Rayuan dari 2005. Beliau turut mewakili pekerja Sabah dalam Majlis Perundingan Gaji Negara sejak 2010 dan Panel Mahkamah Perusahaan Sabah dari 2005 hingga kini. Beliau merupakan Setiausaha Kongres Kesatuan Sekerja Malaysia, Sabah; Timbalan Bendahari, Kesatuan Pekerja-Pekerja Bank Kebangsaan dan Naib Presiden Union Network International Asia Pacific.

Beliau berkelulusan Diploma Perbankan dan Sarjana Muda Pentadbiran Korporat (Kepujian), kedua-duanya daripada Universiti Teknologi Mara. Beliau turut memiliki Ijazah Sarjana dalam Labour Policies and Globalisation daripada University of Kassel and Berlin School of Economy, Jerman.

AHLI LEMBAGA



**Wakil Profesional**

**Datuk Thomas George M.S. George**

Mantan Ketua Setiausaha, Kementerian Kerja Raya

thomas-george@epf.gov.my

15

Datuk Thomas George telah dilantik sebagai Ahli Lembaga KWSP mewakili Profesional bermula pada 1 Jun 2013.

Beliau pernah berkhidmat sebagai Timbalan Pengarah dan kemudiannya sebagai Pengarah Bahagian Penyelidikan dan Perancangan, Jabatan Perkhidmatan Awam, dan Penyelaras Projek Kanan, Pengurusan Pembangunan dan Program Kualiti, Institut Tadbiran Awam Negara. Datuk Thomas George juga pernah menyandang jawatan Ketua Setiausaha di Kementerian Sumber Manusia dari 27 Mei 2006 sehingga 21 April 2009 dan Ketua Setiausaha di Kementerian Kerja Raya dari 22 April 2009 sehingga beliau bersara.

Beliau berkelulusan Sarjana Pentadbiran Awam daripada George Washington University, Amerika Syarikat.



**Wakil Profesional**

**Zainal Abidin Mohd Kassim**

Pengarah dan Rakan Kongsi Kanan, Actuarial Partners Consulting Sdn Bhd

zainal-abidin@epf.gov.my

16

Zainal Abidin Mohd Kassim telah dilantik sebagai Ahli Lembaga KWSP mewakili Profesional bermula pada 1 Jun 2015.

Beliau kini merupakan Pengarah dan Rakan Kongsi Kanan Actuarial Partners Consulting Sdn Bhd (dulunya dikenali sebagai Mercer Zainal Consulting Berhad). Beliau pernah menyandang jawatan sebagai Presiden Persatuan Aktuari Malaysia, sejak 1987-1988 dan pernah berkhidmat di Prudential Assurance, United Kingdom. Beliau juga merupakan Fellow Persatuan Aktuari Malaysia dan Associate of the Actuarial Society, Amerika Syarikat.

Beliau berkelulusan Sarjana Muda Sains Aktuari daripada City University, London dan merupakan Fellow Institute of Actuaries.

AHLI LEMBAGA



**Wakil Profesional**

**Khalid Hj Sufat**

Pengarah Bebas Bukan Eksekutif, UMW Holdings Berhad

khalid-sufat@epf.gov.my

17

Khalid Hj Sufat telah dilantik sebagai Ahli Lembaga KWSP mewakili Profesional bermula pada 1 Jun 2017.

Sebagai seorang akauntan, Khalid Sufat berpengalaman luas dalam industri perbankan dan memegang beberapa jawatan kanan seperti Pengarah Urusan Bank Kerjasama Rakyat Malaysia Berhad, Pengurus Besar Perbankan Pengguna Malayan Banking Berhad dan Pengarah Eksekutif United Merchant Finance Berhad.

Beliau sebelum ini menguruskan tiga buah syarikat tersenarai iaitu Pengarah Eksekutif Tronoh Mines Malaysia Berhad, Timbalan Pengerusi Eksekutif di Furqan Business Organization Berhad dan Pengarah Urusan Kumpulan Seacera Tiles Berhad.

Beliau juga merupakan Pengarah dalam syarikat awam lain termasuk UMW Holdings Berhad dan Chemical Company of Malaysia Berhad.

Beliau merupakan Fellow Chartered Certified Accountants (UK), Ahli Malaysian Institute of Certified Public Accountants dan Malaysian Institute of Accountants.



**Ex-Officio**

**Datuk Shahril Ridza Ridzuan**

Ketua Pegawai Eksekutif, KWSP

srr@epf.gov.my

18

Datuk Shahril Ridza Ridzuan dilantik sebagai Ketua Pegawai Eksekutif berkuatkuasa pada 16 April 2013. Beliau sebelum ini merupakan Timbalan Ketua Pegawai Eksekutif (Pelaburan) KWSP sejak 1 Disember 2009.

Sebelum menyertai KWSP, beliau merupakan Pengarah Urusan Malaysian Resources Corporation Berhad (MRCB). Beliau juga merupakan individu yang bertanggungjawab dalam membangunkan KL Sentral sebagai salah sebuah pusat perdagangan utama di Malaysia. Kejayaannya di MRCB telah melayakkan beliau dianugerahkan Property *CEO Of The Year* oleh Persekutuan Hartanah Antarabangsa cawangan Malaysia pada tahun 2009. Beliau pernah berkhidmat dengan Pengurusan Danaharta Nasional Berhad dan terlibat dalam pemulihan korporat dan penstrukturan semula kredit berikutan krisis kewangan Asia pada tahun 1997.

Beliau kini merupakan Ahli Lembaga Pengarah Media Prima Berhad, Malaysia Building Society Berhad (MBSB), Pengurusan Danaharta Nasional Berhad, Malaysian Resources Corporation Berhad (MRCB) dan IJN Holding Sdn Bhd.

Beliau berkelulusan Sarjana Sastera (Kelas Pertama) daripada *Cambridge University, England* dan Sarjana Muda Undang-Undang Sivill (Kelas Pertama) daripada *Oxford University, England* dan telah dipanggil ke Badan Peguam Malaysia dan *Bar of England and Wales*.

## AHLI SILIH GANTI LEMBAGA WAKIL KERAJAAN

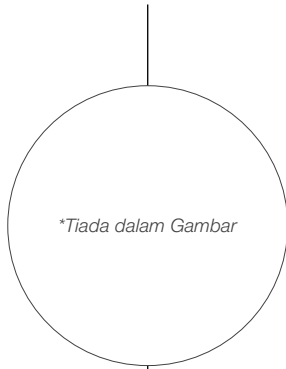

**Hazim  
Jamaluddin**

(1.6.2015 - 31.5.2019)  
Timbalan Setiausaha,  
Bahagian Pelaburan Strategik  
(Dasar Pelaburan)  
Kementerian Kewangan



**Dato' Mohtar Mohd  
Abd Rahman**

(1.6.2017 - 31.5.2019)  
Timbalan Ketua Pengarah  
Perkhidmatan Awam (Pembangunan)  
Jabatan Perkhidmatan Awam



**Dr Mohd  
Gazali Abas**

(1.3.2016 - 2.2.2017)  
Timbalan Ketua Setiausaha (Operasi)  
Kementerian Sumber Manusia



**Dato' Mohamed  
Elias Abu Bakar**

(1.6.2017 - 5.10.2017)  
Timbalan Ketua Setiausaha (Operasi)  
Kementerian Sumber Manusia



**Datuk Haji  
Nordin Siman**

(1.6.2017 - 31.5.2019)  
Pengarah, Jabatan  
Perkhidmatan Awam  
Negeri Sabah



**Datu Dr  
Sabariah Putit**

(1.6.2017 - 31.5.2019)  
Timbalan Setiausaha  
Kerajaan Negeri Sarawak

## AHLI PANEL PELABURAN

1



5



2



6



3



7



4



## AHLI PANEL PELABURAN

### TAN SRI SAMSUDIN OSMAN

Pengerusi, KWSP  
(sam@epf.gov.my)

1



Tan Sri Samsudin Osman telah berkhidmat sebagai Pengerusi Panel Pelaburan bermula 1 Februari 2007.

Sebelum ini beliau pernah berkhidmat sebagai Presiden Perbadanan Putrajaya, Ketua Setiausaha Negara, Ketua Pengarah Jabatan Perkhidmatan Awam, Ketua Setiausaha Kementerian Dalam Negeri, Ketua Setiausaha Kementerian Perdagangan Dalam Negeri dan Hal Ehwal Pengguna, Setiausaha Persekutuan Negeri Sabah dan Timbalan Ketua Setiausaha Kementerian Pengangkutan.

Pada masa ini beliau memegang jawatan sebagai Pengerusi Kwasa Land Sdn Bhd dan Pengarah di Sime Darby Berhad. Beliau juga merupakan Pro Canselor Universiti Malaysia Terengganu (UMT), Canselor Kolej Universiti Bestari dan Pengerusi Lembaga Pemegang Amanah Mahathir Science Award Foundation.

Beliau memperoleh Sarjana Pentadbiran Awam daripada Pennsylvania State University, Amerika Syarikat.

### DATUK AHMAD BADRI MOHD ZAHIR

Pengarah Belanjawan Negara,  
Kementerian Kewangan  
(ahmad-badri@epf.gov.my)

2



Datuk Ahmad Badri Mohd Zahir telah dilantik pada 1 Mei 2014.

Beliau pernah berkhidmat sebagai Pegawai Penilai Eksekutif Kanan di CH William Talhar & Wong Sdn Bhd dan Penasihat Pengarah di Asian Development Bank, Manila, Filipina. Beliau juga merupakan Pengarah di Syarikat Danajamin Nasional Berhad, Kuala Lumpur International Airport Berhad, DanaInfra Nasional Berhad, Perbadanan Kemajuan Negeri Selangor, Bank Simpanan Nasional, Lembaga Pembiayaan Perumahan Sektor Awam, Malaysia Development Holding Sdn Bhd dan merupakan Ahli Jawatankuasa Penstrukturan Semula Hutang Korporat, Malaysia.

Beliau mempunyai ijazah dalam Pengurusan Hartanah daripada Universiti Teknologi MARA dan Sarjana Pentadbiran Perniagaan daripada University of Hull, United Kingdom.

### DR SUKUDHEW (SUKHDAVE) SINGH

Mantan Timbalan Gabenor,  
Bank Negara Malaysia

3



Dr Sukudhew (Sukhdave) Singh dilantik ke Panel Pelaburan pada 2 Mei 2017.

Merupakan seorang pegawai kanan yang telah lama berkhidmat di Bank Negara Malaysia (BNM), beliau menyandang jawatan terakhir sebagai Timbalan Gabenor yang bertanggungjawab terhadap dasar kewangan dan ekonomi, serta beberapa fungsi lain. Beliau bersara pada 31 Disember 2017, setelah 31 tahun berkhidmat di BNM. Beliau merupakan penggubal dasar kanan dan ahli Lembaga Pengarah BNM, Jawatankuasa Dasar Monetari, dan Jawatankuasa Kestabilan Kewangan.

Sepanjang tempoh kerjayanya, beliau aktif terlibat dalam kerja-kerja integrasi dan kerjasama kewangan serantau. Beliau telah mengetuai beberapa pasukan petugas serantau, merupakan bekas pengerusi bersama Southeast Asian Central Banks (SEACEN) dalam bidang kepakaran aliran modal, pernah menjadi ahli Lembaga Pengarah SEACEN Research and Training Centre, serta merupakan wakil Malaysia ke persidangan ASEAN, ASEAN+3 dan EMEAP Central Bank Deputies. Selama 5 tahun, sehingga berakhirnya rundingan Perjanjian Kerjasama Trans-Pasifik (TPP), beliau mengetuai pasukan Malaysia dalam perundingan bidang perkhidmatan kewangan.

Beliau juga pernah menjadi ahli Jawatankuasa Pengawasan di ABF Pan Asia Bond Index Fund, dan banyak memberi ceramah dalam isu-isu bank pusat dan ekonomi dalam majlis-majlis anjuran International Monetari Fund, Bank for International Settlement, European Central Bank, dan Bank of England.

Beliau memegang Ijazah Kedoktoran dalam Monetari dan Ekonomi Antarabangsa daripada Universiti Vanderbilt, Amerika Syarikat.

## AHLI PANEL PELABURAN

### DATO' MD AGIL MOHD NATT

Pengarah Bukan Eksekutif  
Cagamas Berhad  
(md-agil@epf.gov.my)



4

Dato' Md Agil Mohd Natt telah dilantik sebagai Panel Pelaburan pada 1 Jun 2017.

Kerjaya beliau bermula sebagai Pengurus Kewangan Korporat di Bank Bumiputra Malaysia Berhad pada tahun 1977 sebelum berkhidmat sebagai Pengurus Besar Kanan di Island & Peninsular Berhad. Beliau juga merupakan Ketua Perwakilan Kleinwort Benson Limited sebelum menyertai Kumpulan Maybank pada tahun 1995, iaitu dimana beliau berkhidmat sebagai Pengurus Besar Kanan, Perbankan Korporat, Ketua Pegawai Eksekutif di Aseambankers Berhad (kini dikenali sebagai Maybank Investment Bank Berhad) dan Timbalan Presiden/Pengarah Eksekutif di Maybank.

Sebelum bersara daripada dunia korporat pada tahun 2011, jawatan terakhir beliau merupakan Presiden and Ketua Pegawai Eksekutif di Pusat Pendidikan Kewangan Islam Antarabangsa, Universiti Kewangan Islam Dunia.

Beliau kini memegang peranan bukan eksekutif bebas di beberapa syarikat perbankan dan syarikat kewangan, termasuk sebagai pengerusi di Credit Guarantee Corporation Malaysia Berhad, Manulife Insurance Berhad, dan Manulife Asset Management Services Berhad. Beliau berperanan sebagai ahli Lembaga di Export-Import Bank of Malaysia Berhad, Cagamas Berhad, Sogo (KL) Sdn Bhd dan Sogo (KL) Department Store Sdn Bhd. Beliau juga merupakan ahli Lembaga Pemegang Amanah di Yayasan Tun Abdul Razak.

Beliau memegang Ijazah Kepujian Ekonomi daripada Universiti Brunel London, Ijazah Sarjana Kewangan dari Cass Business School London, dan pernah menghadiri Program Pengurusan Advance di Harvard Business School, Amerika Syarikat.

### DAVID LAU NAI PEK

Pengarah Bebas Bukan Eksekutif,  
Axiata Group Berhad  
(david-lau@epf.gov.my)



5

David Lau Nai Pek telah dilantik pada 1 Jun 2009.

Beliau mempunyai pengalaman profesional melebihi 35 tahun dalam bidang kewangan termasuk menerajui pelbagai organisasi kewangan di Australia, Brunei, China, Malaysia, New Zealand, Belanda dan United Kingdom. Pada Ogos 2011, beliau telah bersara daripada Shell Malaysia setelah berkhidmat dengan Kumpulan Shell selama kira-kira 30 tahun dan menyandang pelbagai jawatan.

Antara tugas utama beliau termasuklah berkhidmat sebagai Pengarah Kewangan Shell Malaysia, Pengarah Kewangan Shell China, Pengawal Global Bahagian Eksplorasi dan Pengeluaran di Royal Dutch Shell serta Timbalan Presiden Kewangan Shell International Exploration and Production B.V., Belanda.

Beliau kini merupakan Pengarah Bukan Eksekutif serta Pengerusi Jawatankuasa Audit Lembaga Pengarah Axiata Group Berhad, iaitu sebuah syarikat tersenarai awam dan dua syarikat lain yang tidak tersenarai dalam Kumpulan Axiata di samping turut menduduki kerusi lembaga pengarah KKB Engineering Berhad.

Beliau berkelulusan Sarjana Muda Perdagangan daripada University of Canterbury, New Zealand dan ahli Institut Akauntan Malaysia dan juga ahli Persatuan Akauntan New Zealand.

## AHLI PANEL PELABURAN

### ROSSANA ANNIZAH AHMAD RASHID

Pengarah Bebas Bukan Eksekutif,  
IHH Healthcare Berhad  
(rossana-annizah@epf.gov.my)



6

Rossana Annizah Ahmad Rashid telah dilantik pada 1 Jun 2015.

Rossana ialah Pengarah Bebas Bukan Eksekutif IHH Healthcare Berhad (IHH). Beliau berkhidmat dalam Lembaga dan Jawatankuasa Lembaga tertentu anak-anak syarikat IHH, iaitu Parkway Pantai Limited dan Acibadem Saglik Yatirimlari Holding A.S. Group. Beliau juga merupakan Pengarah Bukan Eksekutif Parkway Trust Management Limited (PTM), sebuah anak syarikat milik penuh tidak langsung IHH. PTM mengurus Parkway Life Real Estate Investment Trust dan disenaraikan di dalam Singapore Exchange Securities Trading Limited. Pada 2016, beliau telah dilantik sebagai Pengerusi Peringkat Negara The Jardine Matheson Group of Companies di Malaysia. Seterusnya, beliau menyertai Lembaga Pengarah Cycle & Carriage Bintang Berhad, iaitu sebuah syarikat di bawah The Jardine Matheson Group, sebagai seorang Pengarah Bebas Bukan Eksekutif. Pada Mei 2017, beliau dilantik sebagai Pengarah Bebas Bukan Eksekutif Bebas Celcom Axiata Berhad.

Dengan pengalaman selama 30 tahun, Rossana mempunyai pengalaman luas dalam strategi perniagaan, mengenalpasti model monetisasi yang mampan, memahami pelanggan dan persaingan serta keperluan untuk mengkaji semula model pengewangan yang memfokuskan pada pengurusan pendapatan dan pengurusan kos.

Beliau berkelulusan Sarjana Muda Sastera dalam Perbankan dan Kewangan dari Canberra College of Advanced Education di Australia (kini dikenali sebagai Universiti of Canberra).

### DATUK SHAHRIL RIDZA RIDZUAN

Ketua Pegawai Eksekutif, KWSP  
(srr@epf.gov.my)



7

Datuk Shahril Ridza Ridzuan dilantik sebagai Ketua Pegawai Eksekutif berkuatkuasa pada 16 April 2013. Beliau sebelum ini merupakan Timbalan Ketua Pegawai Eksekutif (Pelaburan) KWSP sejak 1 Disember 2009.

Sebelum menyertai KWSP, beliau merupakan Pengarah Urusan Malaysian Resources Corporation Berhad (MRCB). Beliau juga merupakan individu yang bertanggungjawab dalam membangunkan KL Sentral sebagai salah sebuah pusat perdagangan utama di Malaysia. Kejayaannya di MRCB telah melayakkan beliau dianugerahkan *Property CEO Of The Year* oleh Persekutuan Hartanah Antarabangsa cawangan Malaysia pada tahun 2009. Beliau pernah berkhidmat dengan Pengurusan Danaharta Nasional Berhad dan terlibat dalam pemulihan korporat dan penstrukturan semula kredit berikutan krisis kewangan Asia pada tahun 1997.

Beliau kini merupakan Ahli Lembaga Pengarah Media Prima Berhad, Malaysia Building Society Berhad (MBSB), Pengurusan Danaharta Nasional Berhad, Malaysian Resources Corporation Berhad (MRCB) dan IJN Holding Sdn Bhd.

Beliau berkelulusan Sarjana Sastera (Kelas Pertama) daripada *Cambridge University, England* dan Sarjana Muda Undang-Undang Civil (Kelas Pertama) daripada *Oxford University, England* dan telah dipanggil ke Badan Peguam Malaysia dan *Bar of England and Wales*.

## AHLI LEMBAGA, AHLI SILIH GANTI LEMBAGA DAN PANEL PELABURAN YANG MENAMATKAN PERKHIDMATAN



**DATO' SRI ADENAN AB RAHMAN**

Ahli Lembaga wakil Kerajaan  
Tamat Perkhidmatan 5 Oktober 2017



**DATO' MOHAMED ELIAS ABU BAKAR**

Ahli Lembaga wakil Silih Ganti  
Tamat Perkhidmatan 5 Oktober 2017



**DATUK LOK YIM PHENG**

Ahli Lembaga wakil Pekerja  
Tamat Perkhidmatan 31 Mei 2017



**TUAN HJ. MD JA'FAR  
ABDUL CARRIM**

Ahli Lembaga wakil Profesional  
Tamat Perkhidmatan 31 Mei 2017



**DATO' SRI MOHAMED NAZIR  
ABDUL RAZAK**

Ahli Panel Pelaburan wakil Profesional  
Tamat Perkhidmatan 31 Mei 2017



**DR SUKUDHEW  
SINGH**

Ahli Panel Pelaburan wakil Bank Negara  
Tamat Perkhidmatan 31 Disember 2017

## AHLI LEMBAGA, AHLI SILIH GANTI LEMBAGA DAN PANEL PELABURAN YANG BARU DILANTIK



**TUAN HJ. ADNAN MAT**

Ahli Lembaga wakil Pekerja  
Dilantik Pada 1 Jun 2017



**KHALID HJ SUFAT**

Ahli Lembaga wakil Profesional  
Dilantik Pada 1 Jun 2017



**DATO' ABDUL HALIM MANSOR**

Ahli Lembaga wakil Pekerja  
Dilantik Pada Januari 2017



**DATO' MD AGIL MOHD NATT**

Ahli Panel Pelaburan wakil Profesional  
Dilantik Pada 1 Jun 2017

# AHLI JAWATANKUASA LEMBAGA DAN PANEL PELABURAN

## JAWATANKUASA KEWANGAN DAN PEMBANGUNAN

1. Tan Sri Samsudin Osman, Pengerusi
2. Datuk Siti Zauyah Md Desa,  
Timbalan Pengerusi  
Silih Ganti: Hazim Jamaluddin
3. Tan Sri Azman Shah Haron
4. Tuan Hj. Adnan Mat
5. Khalid Hj. Sufat
6. Datuk Shahril Ridza Ridzuan

## JAWATANKUASA STRATEGI KWSP

1. Zainal Abidin Mohd Kassim, Pengerusi
2. Dato' Sri Adenan Ab Rahman, Timbalan  
Pengerusi (Setakat 5 Oktober 2017)  
Silih Ganti: Dato' Mohamed Elias Abu  
Bakar (Setakat 5 Oktober 2017)
3. Datuk Abang Haji Abdul Karim Tun  
Abang Haji Openg
4. Tan Sri Dr Lim Wee Chai
5. Hadiyah Leen
6. Dato' Abdul Halim Mansor
7. Datuk Thomas George M.S. George
8. Datuk Shahril Ridza Ridzuan

## JAWATANKUASA AUDIT LEMBAGA

1. Datuk Thomas George M.S. George,  
Pengerusi
2. Datuk Siti Zauyah Md Desa,  
Timbalan Pengerusi  
Silih Ganti: Hazim Jamaluddin
3. Datuk Abang Haji Abdul Karim  
Tun Abang Haji Openg
4. Hadiyah Leen
5. Khalid Hj. Sufat

## JAWATANKUASA PERJAWATAN, PELANTIKAN & PERKHIDMATAN

1. Tan Sri Zainal Rahim Seman, Pengerusi
2. Tan Sri Sukarti Wakiman,  
Timbalan Pengerusi  
Silih Ganti: Datuk Hj. Nordin Siman
3. Datuk Mohd Hasnol Ayub
4. Catherine Jikunan
5. Datuk Thomas George M.S. George
6. Datuk Shahril Ridza Ridzuan

## JAWATANKUASA PENGURUSAN RISIKO LEMBAGA

1. Tan Sri Azman Shah Haron, Pengerusi
2. Tan Sri Datuk Amar Hj.  
Mohamad Morshidi Abdul Ghani,  
Timbalan Pengerusi  
Silih Ganti: Datu Dr Sabariah Putit
3. Catherine Jikunan
4. Zainal Abidin Kassim
5. Datuk Shahril Ridza Ridzuan

## JAWATANKUASA TATATERTIB LEMBAGA

1. Dato' Sri Adenan Ab Rahman, Pengerusi  
(Setakat 5 Oktober 2017)
2. Tan Sri Datuk Amar Hj.  
Mohamad Morshidi Abdul Ghani,  
Timbalan Pengerusi  
Silih Ganti: Datu Dr Sabariah Putit
3. Tan Sri Azman Shah Haron
4. Hadiyah Leen
5. Zainal Abidin Mohd Kassim

## JAWATANKUASA RAYUAN TATATERTIB LEMBAGA

1. Tan Sri Samsudin Osman
2. Tan Sri Zainal Rahim Seman  
Silih Ganti: Dato' Mohtar Mohd  
Abd Rahman
3. Datuk Mohd Hasnol Ayub
4. Datuk Abang Haji Abdul Karim  
Tun Abang Haji Openg
5. Dato' Abdul Halim Mansor
6. Catherine Jikunan
7. Datuk Thomas George M.S. George

## LEMBAGA PEROLEHAN KWSP

1. Datuk Mohd Hasnol Ayub, Pengerusi
2. Khalid Hj. Sufat, Timbalan Pengerusi
3. Hadiyah Leen
4. Tuan Hj. Adnan Mat
5. Datuk Shahril Ridza Ridzuan

## JAWATANKUASA RISIKO PANEL PELABURAN

1. David Lau Nai Pek, Pengerusi
2. Rossana Annizah Ahmad Rashid,  
Timbalan Pengerusi
3. Dato' Md Agil Mohd Natt
4. Datuk Shahril Ridza Ridzuan

## AHLI JAWATANKUASA PENASIHAT SHARIAH 2017-2019



**PROF. DR MOHAMAD AKRAM LALDIN**

Pengerusi

- Pengarah Eksekutif, International Syariah Research Academy for Islamic Finance
- Profesor, International Centre for Education in Islamic Finance
- Ahli Majlis Penasihat Syariah, Bank Negara Malaysia
- Ahli Majlis Penasihat Syariah, International Islamic Financial Market, Bahrain
- Ahli Majlis Pengawasan Syariah, Labuan Financial Services Authority
- Ahli Lembaga Penasihat Syariah, Yassar Limited, United Kingdom
- Ahli Penasihat Syariah, Dar Al Takaful, Dubai
- Pengerusi, Maldives Monetary Authority Syariah Board, Maldives
- Ahli Financial Regulation Advisory Council of Experts, Central Bank of Nigeria
- Penasihat Syariah (Individu) berdaftar dengan Suruhanjaya Sekuriti Malaysia



**PROF. MADYA DR AZNAN HASAN**

Timbalan Pengerusi

- Profesor Madya, Jabatan Undang-Undang Islam, Institut Perbankan dan Kewangan Islam, Universiti Islam Antarabangsa Malaysia
- Presiden Persatuan Penasihat Syariah bagi Kewangan Islam Malaysia
- Timbalan Pengerusi, Majlis Penasihat Syariah, Suruhanjaya Sekuriti Malaysia
- Ahli Lembaga Syariah, Accounting and Auditing Organization for Islamic Financial Institutions
- Pengerusi, Jawatankuasa Syariah Kumpulan Maybank
- Pengerusi, Jawatankuasa Penasihat Syariah FNB Bank, Afrika Selatan
- Ahli Lembaga Penasihat Syariah Rasmala (United Kingdom)
- Ahli Lembaga Penasihat Syariah Yasaar Limited (London)
- Ahli Lembaga Penasihat Syariah Amanah Raya Berhad & Amanahraya Investment Bank Ltd (Labuan)
- Penasihat Syariah (Individu) berdaftar dengan Suruhanjaya Sekuriti Malaysia



**PROF. DR ENGKU RABIAH  
ADAWIAH ENGKU ALI**

- Profesor, IIUM Institute of Islamic Banking and Finance
- Ahli Majlis Penasihat Syariah, Bank Negara Malaysia
- Ahli Majlis Penasihat Syariah, Suruhanjaya Sekuriti Malaysia
- Ahli Majlis Penasihat Syariah, Labuan Financial Services Authority (Labuan FSA)
- Ahli Majlis Pengawasan Syariah, Labuan Reinsurance (L) Ltd
- Ahli Panel Penasihat Syariah, Xeraya Capital Sdn Bhd
- Ahli Lembaga Pengarah, Institut Kefahaman Islam Malaysia
- Ahli Jawatankuasa Disiplin, Malaysian Bar Council
- Ahli Lembaga Syariah, Amanah Ikhtiar Malaysia
- Penasihat Syariah (Individu) berdaftar dengan Suruhanjaya Sekuriti Malaysia



**DR KAMARUZAMAN  
NOORDIN**

- Pensyarah Kanan, Jabatan Syariah dan Pengurusan, Akademi Pengajian Islam, Universiti Malaya
- Ketua, Jabatan Syariah dan Pengurusan, Akademi Pengajian Islam, Universiti Malaya
- Pengerusi, Jawatankuasa Penasihat Syariah, Kenanga Investment Bank Berhad
- Pengerusi, Jawatankuasa Penasihat Syariah, Swiss Re Retakaful
- Penasihat Syariah (Individu) berdaftar dengan Suruhanjaya Sekuriti Malaysia



**DR ZAHARUDDIN  
ABDUL RAHMAN**

- Pengasas/Ketua Pegawai Eksekutif, Elzar Shariah Solutions & Advisory Sdn Bhd.
- Pengerusi, Jawatankuasa Syariah EXIM Bank Berhad
- Pengerusi, Jawatankuasa Syariah BNP Paribas Najmah Malaysia Berhad
- Pengerusi, Jawatankuasa Syariah Perbadanan Usahawan Nasional Berhad (PUNB).
- Ahli Jawatankuasa Syariah ACR ReTakaful SEA, Malaysia dan Bahrain
- Penasihat Syariah, Yasmin Holdings Plc, Malaysia
- Penasihat Syariah, Salam Capital Sdn Bhd
- Penasihat Syariah, BIMB Securities
- Ahli Kesatuan Ulama Muslimin Antarabangsa
- Penasihat Syariah (Individu) berdaftar dengan Suruhanjaya Sekuriti Malaysia

# STRUKTUR ORGANISASI

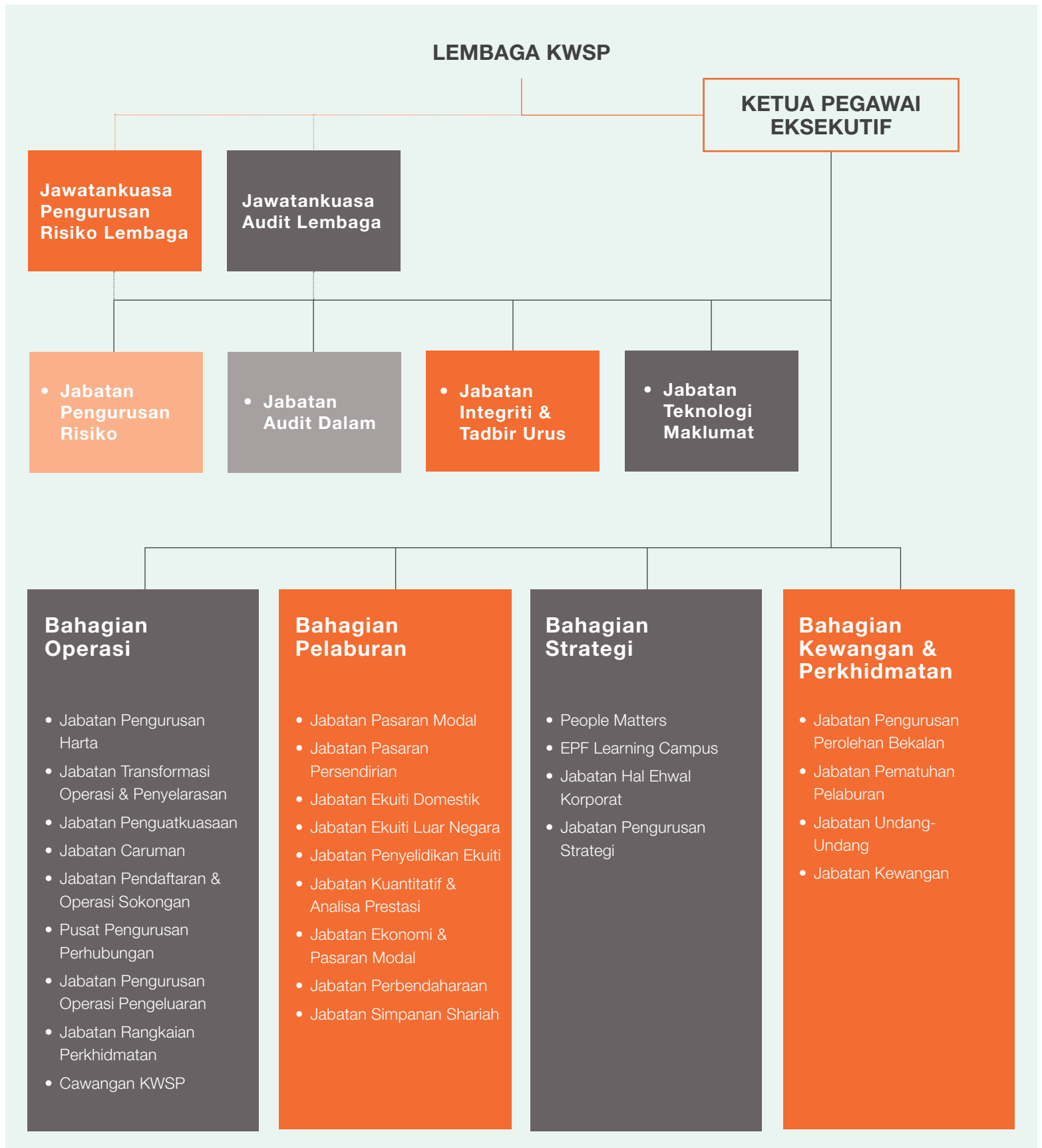

## TIMBALAN KETUA PEGAWAI EKSEKUTIF/ KETUA PEGAWAI KEWANGAN



**DATO' MOHAMAD NASIR AB LATIF**

Bahagian Pelaburan

Dato' Mohamad Nasir Ab Latif dilantik sebagai Timbalan Ketua Pegawai Eksekutif (Pelaburan) pada 15 April 2013.

Dato' Mohamad Nasir memulakan kerjaya di KWSP pada 1982 dan telah menyandang pelbagai jawatan sebelum dilantik sebagai Timbalan Ketua Pegawai Eksekutif (Pelaburan). Ini termasuk sebagai Pegawai Penguatkuasaan Negeri (1990-1995), Pegawai Penyelidik Kanan, Pengurus dan Pengurus Kanan di Jabatan Pelaburan dan Penyelidikan Ekonomi (1995-2003) dan Pengurus Besar di Jabatan Pelaburan Ekuiti Luar Negara (Julai 2009-2013).

Beliau juga merupakan ahli Lembaga Sime Darby Plantation Berhad, Plus Malaysia Berhad, Yinson Holdings Berhad, BBCC Development Sdn Bhd, Battersea Project Company Limited dan Yarra Park City Pty Ltd.

Beliau berkelulusan Sarjana Muda Sains Sosial (Ekonomi) dari Universiti Sains Malaysia dan mendapat Diploma Perakaunan dan Kewangan daripada Association of Chartered Certified Accountants pada 1996 serta Sarjana Sains dalam Analisis Pelaburan daripada University of Stirling, United Kingdom, pada 1999.



**DATO' MOHD NAIM DARUWISH**

Bahagian Operasi

Dato' Mohd Naim Daruwish telah dilantik sebagai Timbalan Ketua Pegawai Eksekutif (Operasi) pada 1 Oktober 2014.

Dato' Mohd Naim memulakan kariernya dengan berkhidmat di Perkhidmatan Perundangan dan Kehakiman sebagai Majistret dari tahun 1985 hingga 1992. Kerjaya beliau di KWSP bermula pada tahun 1992 sebagai Pengurus di Bahagian Pendakwaan/Litigasi dan pernah memegang pelbagai jawatan, antaranya sebagai Ketua di Jabatan Penguatkuasaan, Ketua di Jabatan Undang-undang dan Jabatan Caruman.

Mulai Disember 2011 hingga September 2014, beliau telah dipinjamkan ke Suruhanjaya Syarikat Malaysia (SSM) sebagai Ketua Pegawai Eksekutif dan kembali semula berkhidmat di KWSP sebagai Timbalan Ketua Pegawai Eksekutif (Operasi) bermula pada 1 Oktober 2014.

Beliau berkelulusan Ijazah Sarjana Muda Undang-Undang (LLB) dari Universiti Malaya.

TIMBALAN KETUA PEGAWAI EKSEKUTIF/KETUA PEGAWAI KEWANGAN



**TUNKU ALIZAKRI RAJA MUHAMMAD ALIAS**

Bahagian Strategi

Tunku Alizakri Raja Muhammad Alias telah dilantik sebagai Timbalan Ketua Pegawai Eksekutif (Strategi) pada 1 Januari 2014.

Tunku Alizakri mempunyai pengalaman luas dalam pembangunan dasar, perancangan strategik, komunikasi, sumber manusia dan pemasaran. Sebelum menyertai KWSP, beliau merupakan Ketua Pegawai Pemasaran dan Ketua Pegawai Operasi di Iclif Leadership and Governance Centre. Beliau juga pernah berkhidmat sebagai Pengarah Pengurusan Strategik di Bank Negara Malaysia, Pengarah dan Ketua Strategik dan Hal Ehwal Korporat di DiGi Telecommunications dan Naib Presiden dan Ketua Perancangan Strategik Kumpulan Maybank.

Beliau merupakan Ahli Lembaga KWASA Land Berhad, KWASA Utama Berhad dan Dialog Group Berhad. Beliau juga merupakan Naib Pengerusi Suruhanjaya Teknikal Organisasi, Pengurusan dan Inovasi di Persatuan Keselamatan Sosial Antarabangsa.

Beliau memiliki Sarjana Pentadbiran Perniagaan (MBA) dari Cornell University dan Sarjana Muda Undang-Undang dari King's College, University of London. Beliau pernah menjadi peguambela dan peguamcara di mahkamah Malaysia dan diiktiraf sebagai Peguam (Lincoln's Inn) di mahkamah England dan Wales.



**SAZALIZA ZAINUDDIN**

Bahagian Kewangan dan Perkhidmatan

Sazaliza Zainuddin telah dilantik sebagai Ketua Pegawai Kewangan, Bahagian Kewangan dan Perkhidmatan, KWSP pada 3 April 2017.

Sebelum menjawat jawatan ini beliau pernah berkhidmat sebagai Ketua Jabatan di Jabatan Kewangan, Jabatan Pengurusan Perolehan Bekalan dan Jabatan Audit Dalam. Beliau memulakan perkhidmatan di KWSP pada Julai 2006 sebagai Ketua Seksyen Akaun, Jabatan Kewangan. Beliau juga pernah berkhidmat bersama PricewaterhouseCoopers sebagai Pengurus Kanan sebelum berkhidmat di KWSP.

Beliau merupakan Ahli Lembaga Pengarah Bukan Eksekutif Asian Finance Bank Berhad.

Sazaliza juga merupakan pemegang ACCA. Beliau berkelulusan Sarjana Muda (Kepujian) Perakaunan & Kewangan dari Southbank University, United Kingdom.

## PENGURUSAN KANAN



## PENGURUSAN KANAN

### DATO' MOHAMAD NASIR AB LATIF (DSIS)

Timbalan Ketua Pegawai Eksekutif, Bahagian Pelaburan

1

Bahagian Pelaburan merancang dan mengemudi aktiviti pelaburan KWSP, untuk memastikan ianya selaras dengan profil risiko pulangan KWSP. Bahagian ini menetapkan fokus strategik untuk menjaga pendapatan dan pertumbuhan pelaburan yang mampan melalui pelaburan yang berhemah. Jabatan-jabatan di bawah Bahagian ini bertanggungjawab untuk menguruskan dana meliputi pelbagai kelas aset termasuk Jabatan Penyelidikan Ekuiti, Jabatan Ekuiti Domestik, Jabatan Ekonomi & Pasaran Modal, Jabatan Kuantitatif & Analisa Prestasi, Jabatan Ekuiti Luar Negara, Jabatan Pasaran Modal, Jabatan Pasaran Persendirian, Jabatan Perbendaharaan dan Jabatan Simpanan Syariah.

### DATUK SHAHRIL RIDZA RIDZUAN (DSIS), (PJN)

Ketua Pegawai Eksekutif

2

Ketua Pegawai Eksekutif (KPE) bertanggungjawab terhadap keseluruhan operasi. Beliau memberikan bimbingan, nasihat termasuk kepimpinan kepada pengurusan kanan untuk memastikan strategi dan polisi organisasi dapat dicapai. KPE juga menyelia pelaksanaan pelan jangka panjang dan pendek KWSP, dan merupakan penghubung antara pengurusan dan Lembaga. Jabatan-jabatan yang melaporkan secara terus kepada KPE ialah Jabatan Pengurusan Risiko, Jabatan Audit Dalam, Jabatan Integriti & Tadbir Urus dan Jabatan Teknologi Maklumat.

### DATO' MOHD NAIM DARUWISH (DSIS), (DIMP), (JMW)

Timbalan Ketua Pegawai Eksekutif, Bahagian Operasi

3

Bahagian Operasi menyelia portfolio perkhidmatan operasi yang luas dan fungsi sokongan yang memberi keutamaan terhadap pengurusan prestasi, penyampaian perkhidmatan efektif termasuk keperluan kontraktual. Jabatan-jabatan yang diletakkan di bawah Bahagian Operasi ialah Jabatan Rangkaian Perkhidmatan, Jabatan Pendaftaran & Operasi Sokongan, Jabatan Pengurusan Operasi Pengeluaran, Jabatan Transformasi Operasi & Penyelarasan, Pusat Pengurusan Perhubungan, Jabatan Pengurusan Harta, Jabatan Penguatkuasaan dan Jabatan Caruman.

### TUNKU ALIZAKRI RAJA MUHAMMAD ALIAS

Timbalan Ketua Pegawai Eksekutif, Bahagian Strategi

4

Bagi mencapai Visi dan Misi KWSP, Bahagian Strategi memastikan pelan pertengahan dan jangka panjangnya dilaksanakan, di samping mengekalkan reputasi baik KWSP. Selain itu Bahagian Strategi juga turut mengurus isu-isu strategik berkaitan modal insan serta pembangunan bakat. Jabatan-jabatan yang di bawah bahagian strategi ialah Jabatan Pengurusan Strategi, People Matters, Jabatan Hal Ehwal Korporat dan EPF Learning Campus.

### SAZALIZA ZAINUDDIN

Ketua Pegawai Kewangan, Bahagian Kewangan & Perkhidmatan

5

Ketua Pegawai Kewangan & Perkhidmatan bertanggungjawab memastikan operasi keseluruhan kewangan dan perkhidmatan dapat diselaraskan melalui penyediaan perkhidmatan yang berkesan dan efisien serta mematuhi tadbir urus yang ditetapkan. Jabatan-jabatan di bawah Bahagian Kewangan dan Perkhidmatan adalah Jabatan Kewangan, Jabatan Pematuhan Pelaburan, Jabatan Undang-Undang dan Jabatan Pengurusan Perolehan Bekalan.

### ZAINI SHAARI

Ketua, Jabatan Audit Dalam

6

Jabatan ini bertanggungjawab menjalankan penilaian objektif dan bebas serta khidmat nasihat yang dirancang untuk menambah nilai kepada penambahbaikan operasi KWSP. Jabatan ini juga membantu KWSP mencapai objektif melalui pendekatan yang sistematik dan berdisiplin dalam menilai dan mempertingkatkan keberkesanan proses-proses pengurusan risiko, kawalan dalaman dan tadbir urus.

### ONG HOCK CHYE (PJK)

Ketua, Jabatan Transformasi Operasi & Penyelarasan

7

Jabatan ini bertanggungjawab melaksanakan kajian, penambahbaikan berterusan dan perubahan 'breakthrough', untuk mentransformasikan dan menyelaras proses operasi, bagi memenuhi keperluan masa hadapan dalam persekitaran yang dinamik dan kompleks. Jabatan ini juga memacu pelbagai inisiatif untuk menyemai budaya kualiti dan inovatif dalam kalangan anggota KWSP.

### JAMES LIM TUANG OOI (AMN)

Ketua, Jabatan Pengurusan Risiko

8

Objektif utama jabatan ini adalah untuk menjadi pusat kecemerlangan dalam pengurusan risiko dan tadbir urus, menyediakan keupayaan yang teguh dan bertaraf dunia bagi menyokong objektif strategik KWSP.

### AZMI AWANG (AMN), (ASK)

Ketua, Jabatan Caruman

9

Jabatan ini bertanggungjawab dalam memastikan semua caruman yang diterima diresit dan dikreditkan dalam akaun ahli dengan tepat dalam tempoh masa yang ditetapkan. Jabatan ini turut bertanggungjawab menyelenggara dan mengemas kini akaun ahli.

### CINDY TAN LER CHIN (AMN)

Ketua, Jabatan Pematuhan Pelaburan

10

Jabatan ini memantau pematuhan pelaburan kepada polisi dalaman dan peraturan regulotari luaran, menyelesaikan semua urusan niaga pelaburan, dan menyediakan rekod dan laporan pelaburan. Jabatan ini juga merupakan kustodian kepada "Data Loss Protection" dan "Chinese Wall Policy" untuk KWSP.

### HARDIAL SINGH A/L MITT SINGH

Ketua, Jabatan Penguatkuasaan

11

Jabatan ini bertanggungjawab memastikan setiap majikan membayar caruman KWSP bagi pihak pekerja mereka secara teratur mengikut Akta KWSP 1991. Jabatan ini turut menjaga kepentingan ahli dengan menguruskan kes aduan secara berkesan dan menyeluruh.

PENGURUSAN KANAN

12



19



13



20



14



15



21



16



17



18



22



## PENGURUSAN KANAN

### TAMILWANAN A/L PALANIAPPAN

Ketua, Jabatan Pengurusan Harta

12

Jabatan ini bertanggungjawab menyediakan persekitaran kerja yang selesa dan selamat untuk anggota dan pelanggan KWSP. Dalam melaksanakan tanggungjawab ini, Jabatan ini memastikan semua peraturan yang telah ditetapkan oleh Pihak Berkuasa Tempatan dipatuhi.

### ROHAYA MOHAMMAD YUSOF

Ketua, Jabatan Pasaran Persendirian

13

Jabatan ini mencari, menilai dan melaksanakan peluang pelaburan yang memenuhi profil risiko dan pulangan KWSP. Jabatan ini menguruskan tiga kelas aset iaitu Hartanah, Ekuiti Persendirian dan Infrastruktur.

### ZALINAH A. HAMID

Ketua, Jabatan Ekuiti Domestik

14

Jabatan ini menguruskan portfolio ekuiti domestik berpandukan, alokasi aset serta mandat pelaburan yang ditetapkan bagi memperolehi pulangan pelaburan yang optimum dengan mengambil kira parameter risiko yang dibenarkan melalui para pengurus portfolio dalaman dan luaran.

### DATO' KHALID HARON @ SHAHRON

Ketua, People Matters

15

Jabatan ini bertanggungjawab ke atas semua implementasi strategik rantaian nilai Sumber Manusia melalui pengurusan projek. Ia juga menyediakan perkhidmatan berkaitan sumber manusia kepada semua bahagian di KWSP antaranya termasuk pengurusan bakat, ganjaran dan strategi sumber manusia.

### LIM TZE SEONG

Ketua, Jabatan Ekuiti Luar Negara

16

Jabatan ini menguruskan pelaburan ekuiti luar negara melalui pengurus portfolio dalaman dan luaran berpandukan objektif menjadi pengurus pelaburan ekuiti global yang terkemuka dalam industri persaraan di samping memenuhi kehendak pemegang amanah.

### BADRUL HISHAM DAHALAN

Ketua, Jabatan Kuantitatif & Analisa Prestasi

17

Jabatan ini bertanggungjawab ke atas Alokasi Aset Strategik, penetapan bajet pelaburan dan analisa prestasi pelaburan untuk memastikan pulangan pelaburan yang optimum mengikut had toleransi risiko yang ditetapkan, sejajar dengan objektif pelaburan KWSP. Jabatan ini turut menyelia Institusi Pengurusan Dana (IPD) di bawah Skim Pelaburan Ahli selain menyelia aspek perakaunan bagi dana KWSP yang diuruskan oleh pengurusan dana luar.

### LIM CHING HUI

Ketua, Jabatan Teknologi Maklumat

18

Jabatan ini berperanan sebagai pemangkin dalam mencapai kecemerlangan operasi berfokuskan pelanggan melalui pelaksanaan inisiatif berkaitan ICT, pemberian perkhidmatan dan sokongan IT serta memastikan tahap kebolehpayaan dan ketersediaan sistem rangkaian dan penyelesaian persekitaran IT bagi membolehkan pengguna melaksanakan tugas dengan teratur dan efisien.

### ZALIKAR YUSOFF

Ketua, Jabatan Pengurusan Operasi Pengeluaran

19

Jabatan ini mengawalselia semua skim pengeluaran dan memastikan permohonan pengeluaran diproses secara cepat, mengambil kira kecekapan kos, dan mematuhi prosedur pengeluaran yang ditetapkan.

### BALQAIS YUSOFF

Ketua Jabatan, Jabatan Pengurusan Strategi

20

Jabatan ini menggariskan hala tuju organisasi dan strategi dengan implementasi. Ia juga menguruskan hubungan dengan pihak berkepentingan organisasi untuk memacu penggubalan dasar, mewujudkan produk dan perkhidmatan baru yang meningkatkan kesejahteraan ahli KWSP demi membantu ahli mencapai masa depan yang lebih baik.

### AZIZUL ZAINOL

Ketua, Jabatan Perbendaharaan

21

Jabatan ini mengendalikan aliran tunai harian secara optimum bagi memenuhi semua komitmen KWSP dan memaksimumkan kadar pulangan melalui pelaburan portfolio pendapatan tetap merangkumi bon terbitan Kerajaan dan yang setaraf dengannya. Selain itu, ia juga menguruskan keperluan mata wang asing KWSP dan menjalankan aktiviti lindung nilai berkaitan pendedahan mata wang asing dan kadar faedah.

### TENGGU ROSHANI TENGGU EMBONG

Ketua, Jabatan Pendaftaran & Operasi Sokongan

22

Jabatan ini bertanggungjawab dalam urusan pendaftaran ahli dan majikan serta penamaan. Di samping itu, jabatan ini juga menjalankan kerja-kerja sokongan untuk Jabatan Caruman, Jabatan Pengurusan Operasi Pengeluaran dan Cawangan Petaling Jaya dalam urusan pentadbiran dan kewangan.

PENGURUSAN KANAN



## PENGURUSAN KANAN

### DATIN ZAINAB HAMID

Ketua, Jabatan Pengurusan Perolehan Bekalan

23

Jabatan ini bertanggungjawab menguruskan perolehan bekalan dan perkhidmatan berpandukan polisi dan prosedur Perolehan KWSP. Jabatan ini juga perlu memastikan perolehan diuruskan dengan efisien, efektif dan beretika bagi mencapai nilai kewangan dan tadbir urus korporat yang terbaik.

### MOHAMAD HAFIZ KASSIM

Ketua, Jabatan Pasaran Modal

24

Jabatan ini menguruskan pelaburan Pendapatan Tetap dan aktiviti Kewangan Korporat. Portfolio pendapatan tetap merangkumi instrumen konvensional dan islamik merentas pasaran domestik dan global. Di samping itu, jabatan ini menyelia pelaburan pendapatan tetap yang diuruskan oleh pengurus dana luar.

### NIK AFFENDI JAAFAR (ASK)

Ketua, Jabatan Integriti & Tadbir Urus

25

Jabatan ini bertanggungjawab meletakkan kedudukan KWSP sebagai sebuah organisasi yang mengamalkan standard integriti yang tinggi serta ditadbir secara telus dan profesional. Pendidikan dan komunikasi untuk anggota dan pihak berkepentingan mengenai amalan integriti dan beretika antara peranan penting yang dimainkan oleh Jabatan ini.

### NORIZAH HASSALLI (PJK)

Ketua, Jabatan Pusat Pengurusan Perhubungan

26

Pusat Pengurusan Perhubungan menguruskan semua medium saluran komunikasi KWSP, dan bertanggungjawab memastikan pengurusan perhubungan pelanggan KWSP berada di tahap yang cemerlang serta memantau tahap indeks kepuasan dan pengalaman pelanggan KWSP.

### JA'AFAR RIHAN

Ketua, Jabatan Simpanan Syariah

27

Jabatan ini berperanan sebagai sekretariat kepada Jawatankuasa Penasihat Syariah KWSP, dan bertanggungjawab melaksanakan aktiviti tadbir urus syariah yang berkaitan dengan khidmat nasihat syariah serta pematuhan dan risiko syariah ke atas operasi dan pelaburan Simpanan Syariah.

### NOR AZAM YAHYA

Ketua, Jabatan Penyelidikan Ekuiti

28

Jabatan ini menganalisa syarikat awam tersenarai dibawah pelaburan KWSP dan memantau urus tadbir syarikat termasuk dari aspek alam sekitar dan sosial.

### MOHD RODZI ABU BAKAR

Ketua, Jabatan Rangkaian Perkhidmatan

29

Jabatan ini bertanggungjawab memberikan khidmat sokongan, mengurus dan mengawasi kecekapan serta keberkesanan perkhidmatan KWSP (Saluran Elektronik, Kaunter Khidmat Nasihat, Kaunter Perkhidmatan, Pasukan Mobil dan Seksyen Pengurusan Operasi Cawangan).

### NOR AZIAN MOHD NOOR

Ketua, Jabatan Kewangan

30

Jabatan Kewangan mengurus dan mengawal fungsi kewangan KWSP antaranya termasuk hal ehwal bajet, bayaran, percukaian dan pelaporan kewangan.

### Z Aidatul Mazwin Idrus

Ketua, Jabatan Undang-undang

31

Jabatan ini berperanan sebagai penasihat undang-undang dan sekretariat kepada Lembaga KWSP, serta bertanggungjawab mengambil tindakan undang-undang terhadap majikan, ahli atau mana-mana pihak yang tidak mematuhi peruntukan di bawah Akta KWSP 1991 dan undang-undang subsidiarinya.

### NURINI KASSIM

Ketua, Jabatan Hal Ehwal Korporat

32

Jabatan ini bertanggungjawab menguruskan reputasi organisasi melalui komunikasi dalaman dan luaran yang berkesan dan strategik, dengan matlamat utama untuk memantapkan peranan KWSP sebagai organisasi keselamatan sosial.

### NURHISHAM HUSSEIN

Ketua, Jabatan Ekonomi & Pasaran Modal

33

Jabatan ini memantau perkembangan ekonomi di semua negara di mana KWSP melakukan aktiviti pelaburan. Ini bagi menyokong aktiviti strategi pelaburan dan pengagihan portfolio KWSP, serta membantu dalam pengenalpastian faktor-faktor risiko ekonomi.

### SUHAIZAM ISMAIL

Ketua, EPF Learning Campus

34

ELC bertanggungjawab merangka strategi untuk memacu hala tuju pembelajaran korporat, objektif dan polisi latihan. Selain itu, ELC menyediakan pembelajaran tidak formal melalui pengurusan ilmu yang disokong oleh infrastruktur dan pembelajaran yang komprehensif.

# STATISTIK

## KADAR DIVIDEN

PERATUS (%)

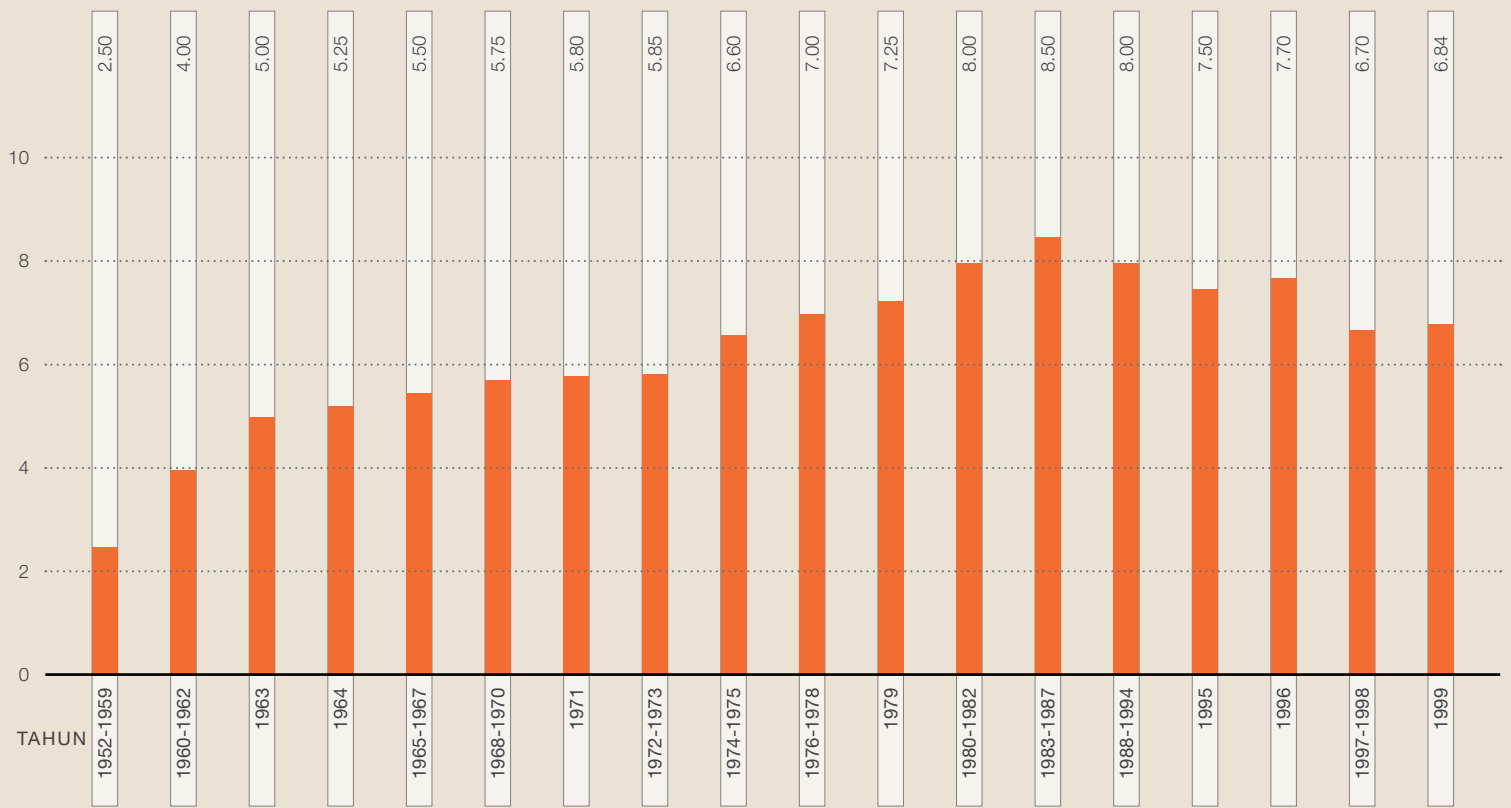

PERATUS (%)

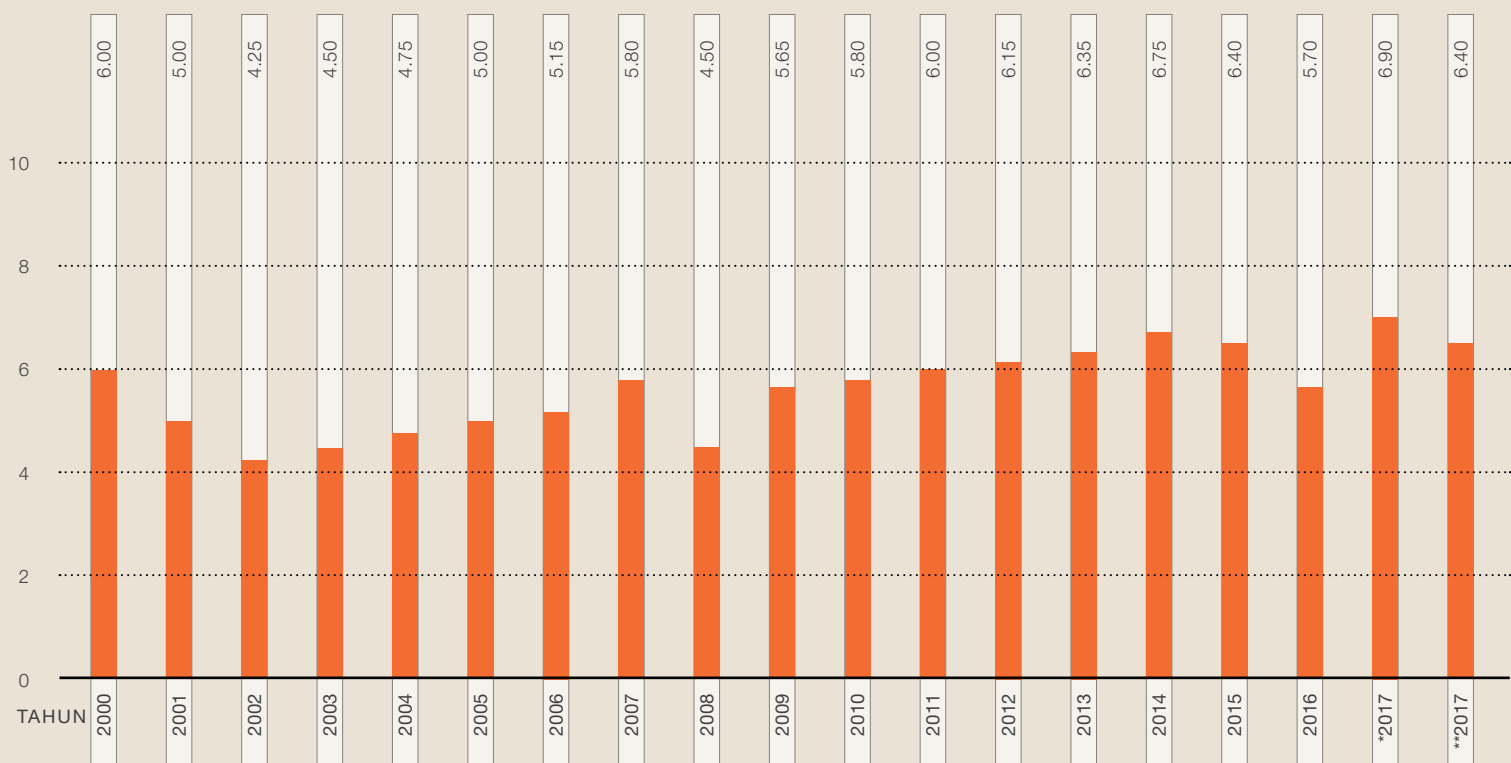

\* Kadar dividen untuk Simpanan Konvensional

\*\* Kadar dividen untuk Simpanan Shariah

# STATISTIK

## SENARAI 30 PEGANGAN EKUITI TERTINGGI BERDASARKAN PERATUS DARIPADA TERBITAN SAHAM

Setakat 31 Disember 2017

Bil	Kaunter	Jumlah
1	Malaysia Building Society Bhd	65.56%
2	RHB Bank Bhd	40.70%
3	Malaysian Resources Corporation Bhd	34.90%
4	Telekom Malaysia Bhd	18.04%
5	Axiata Group Bhd	16.28%
6	DiGi.Com Bhd	15.37%
7	Genting Plantations Bhd	15.33%
8	MBM Resources Bhd	15.08%
9	Public Bank Bhd	14.76%
10	CIMB Group Holdings Bhd	14.40%
11	IJM Corporation Bhd	14.38%
12	United Plantations Bhd	14.34%
13	IJM Plantations Bhd	14.24%
14	Sunway Reit Bhd	14.12%
15	Axis Real Estate Investment Bhd	14.03%
16	Bermaz Auto Bhd	13.58%
17	Media Prima Bhd	13.35%
18	BIMB Holdings Bhd	12.72%
19	KPJ Healthcare Bhd	12.65%
20	Hong Leong Bank Bhd	12.51%
21	Malayan Banking Bhd	12.46%
22	Fraser & Neave Holdings Bhd	12.30%
23	Syarikat Takaful Malaysia Bhd	12.29%
24	Cahaya Mata Sarawak Bhd	12.26%
25	Sime Darby Plantation Bhd	12.02%
26	Kuala Lumpur Kepong Bhd	12.01%
27	Alliance Bank Malaysia Bhd	11.97%
28	Tenaga Nasional Bhd	11.91%
29	Gamuda Bhd	11.83%
30	Yinson Holdings Bhd	11.73%