

# MEMPERKASAKAN PERSARAAN ANDA



# FAKTA SEKILAS PANDANG 2015

## AHLI

14,550,355

AHLI

6,794,604

MERUPAKAN  
AHLI AKTIF  
YANG MASIH  
MENCARUM



## MAJIKAN

536,489



MENCARUM KEPADA KWSP



PEKERJA

RM59,977.63juta

CARUMAN TAHUNAN DITERIMA  
DARIPADA PEKERJA DAN MAJIKAN



MAJIKAN

RM44,248.11juta



JUMLAH  
PENGELUARAN PADA 2015



## JUMLAH ASET PELABURAN

RM684,526.44juta



MENINGKAT  
7.54%

DARIPADA  
RM636,534.81 JUTA  
PADA 2014

## JUMLAH PENDAPATAN KASAR

RM44,234.03  
juta

DARIPADA  
RM39,076.48 JUTA  
PADA 2014



MENINGKAT  
13.20%

## KADAR DIVIDEN



RM38.24  
bilion

BAYARAN DIVIDEN

# Visi Persaraan yang Selesa

Terdapat tiga komponen utama untuk persaraan yang selesa, iaitu **KEWANGAN YANG TERJAMIN, KESIHATAN YANG BAIK DAN KEHIDUPAN YANG BAHAGIA DAN BERMAKNA.**

## Kedudukan Kewangan yang Terjamin



- Pendapatan yang konsisten dan terjamin sepanjang hayat
- Insurans perubatan dan insurans hayat
- Bebas hutang
- Memiliki kediaman yang selesa

## Kesihatan yang Baik

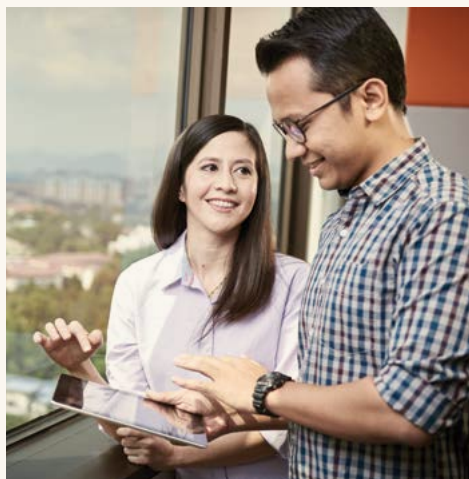

- Sihat dan aktif dari segi mental dan fizikal
- Hidup berdikari
- Gaya hidup yang sihat (*mengurangkan perbelanjaan perubatan*)

## Kehidupan yang Bahagia dan Bermakna



- Jalinan ikatan yang erat dengan keluarga, saudara-mara dan sahabat handai
- Sokongan keluarga dan komuniti di saat memerlukan bantuan
- Terus terlibat dan produktif dalam menjalani kehidupan bermasyarakat
- Mempunyai akses kepada kemudahan yang mesra warga emas

Buka

**ASPIRASI UNTUK PERSARAAN SELES** selaras dengan Visi dan Misi KWSP untuk menyediakan simpanan persaraan yang terbaik kepada ahlinya.

### Aspirasi KWSP dalam tempoh lima tahun

*Mewujudkan persaraan yang lebih selesa pada masa hadapan*

<p>Sekurang-kurangnya separuh daripada ahli KWSP mencapai simpanan asas minimum mengikut lingkungan umur.</p>	<p>Ahli mempunyai pengetahuan kewangan yang kukuh untuk membuat keputusan serta pilihan bersesuaian dengan gaya hidup mereka.</p>	<p>Ahli boleh bergantung kepada sumber pendapatan dan perlindungan yang pelbagai untuk mengurangkan risiko jangka hayat bagi menambah simpanan persaraan KWSP, agar dapat menikmati kehidupan persaraan yang mampan.</p>	<p>Wujudnya perlindungan sosial yang teguh serta mampan untuk warga emas agar ahli dapat menikmati persaraan yang sejahtera.</p>
---	---	--	--

Memahami dan menentukan **KEINGINAN, KEHENDAK DAN KEPERLUAN** merupakan asas untuk mencapai kedudukan kewangan yang kukuh dan mantap.



- >> Keinginan
- >> Kehendak
- >> Keperluan

*Apa yang dimaksudkan dengan kewangan yang kukuh?*

<p>Peratusan pendapatan untuk disimpan</p> <p><b>30%</b></p>	<p>Kemampuan dana kecemasan</p> <p><b>6</b> bulan</p>	<p>Kadar penggantian pendapatan selepas bersara*</p> <p><b>&gt; 60%</b></p>
--	---	---

*\*Bergantung kepada gaya hidup, kemampuan dan matlamat*

# SENARIO TERKINI PERSARAAN DI MALAYSIA

**LEBIH SEPARUH ISI RUMAH RAKYAT MALAYSIA TIDAK MEMPUNYAI ASET KEWANGAN**, manakala seorang daripada 3 orang rakyat Malaysia tidak mempunyai akaun simpanan.

## REALITI KEWANGAN PURATA RAKYAT MALAYSIA

**Tiada Aset Kewangan \*** *(Aset Kewangan merupakan aset tidak ketara iaitu nilainya berpunca daripada tuntutan berkontrak seperti deposit bank, bon dan saham.)*

**Isi Rumah dengan Simpanan Sifar**

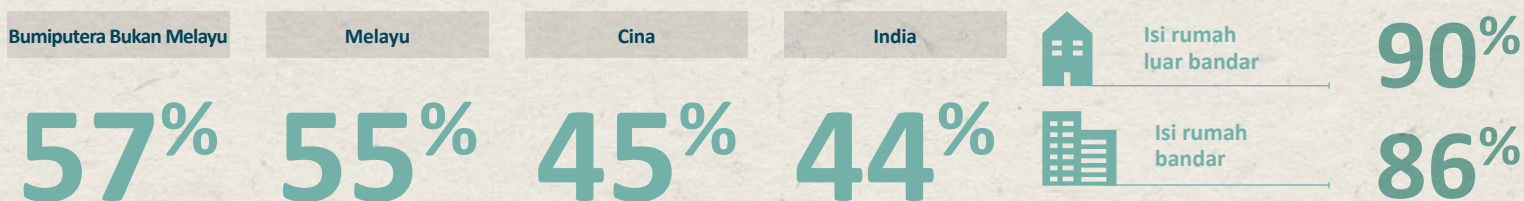

*Sumber: Laporan Pembangunan Manusia Malaysia 2013, Program Pembangunan Pertubuhan Bangsa-Bangsa Bersatu (UNDP).*

Rakyat Malaysia perlu **DIPERKASAKAN** agar mereka mampu untuk membuat keputusan berkaitan kewangan mengikut pelbagai peringkat kehidupan mereka.

## KITARAN KEWANGAN

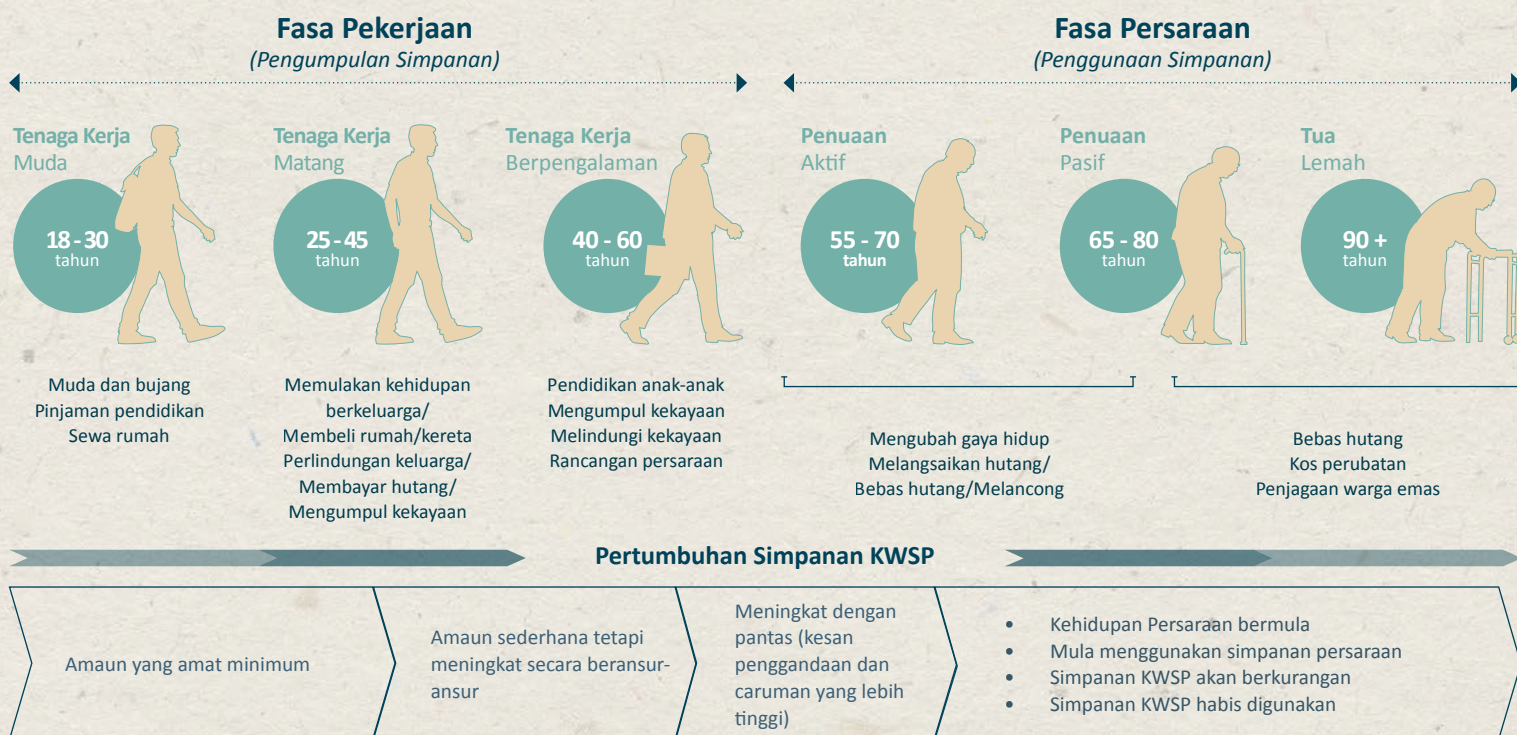

## PILIHAN UNTUK MEMPELBAGAIKAN SIMPANAN PERSARAAN

- | Simpanan  | Perlindungan   | Pelaburan   |
|---|--|---|
| <ul style="list-style-type: none"> <li>• Simpanan KWSP</li> <li>• Skim Persaraan Swasta (PRS)</li> <li>• Simpanan Peribadi</li> <li>• Deposit Tetap</li> <li>• Lain-lain</li> </ul> | <ul style="list-style-type: none"> <li>• Hayat</li> <li>• Am</li> <li>• Perubatan</li> <li>• Anuiti</li> <li>• Pendidikan</li> <li>• Perancangan Harta Pusaka</li> </ul> | <ul style="list-style-type: none"> <li>• Amanah Saham</li> <li>• Sekuriti</li> <li>• Bon</li> <li>• Komoditi</li> <li>• Hartanah</li> </ul> |
- Pengeluaran secara berperingkat (KWSP dan simpanan peribadi)
  - Pembayaran anuiti
  - Dilindungi insurans kesihatan/atau insurans lain
  - Wasiat

# SENARIO TERKINI PERSARAAN DI MALAYSIA

Malaysia semakin pantas menjadi **NEGARA MENUA MENJELANG 2030**, iaitu 14% daripada penduduknya akan berumur 60 tahun dan ke atas.

## RISIKO JANGKA HAYAT

### Kadar penuaan rakyat Malaysia berbanding negara lain

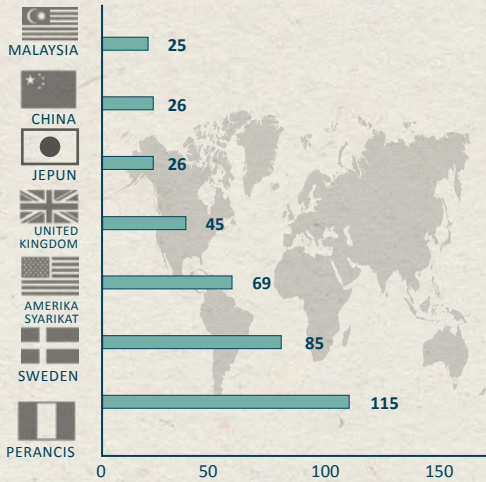

- Peratus penduduk yang berumur 65 tahun dan ke atas akan meningkat dua kali ganda daripada 7 peratus kepada 14 peratus.
- Malaysia mengalami proses penuaan yang lebih pantas berbanding negara lain

Sumber: Institut Penuaan Kebangsaan, Amerika Syarikat, "Mengapa Penuaan Penduduk Perlu Diambil Tahu: Perspektif Global" (2011)

### Unjuran populasi warga emas di Malaysia

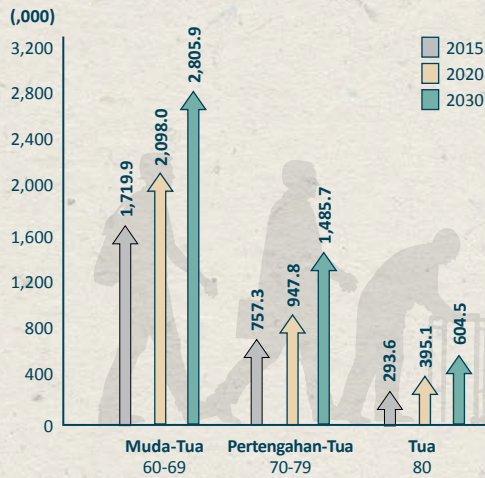

- Golongan warga emas akan bertambah dua atau tiga kali ganda dalam tempoh 15 tahun (2015-2030)

Sumber: Jabatan Perangkaan Malaysia, "Unjuran Kependudukan 2010-2040" (2012)

### Rakyat Malaysia kini hidup lebih lama

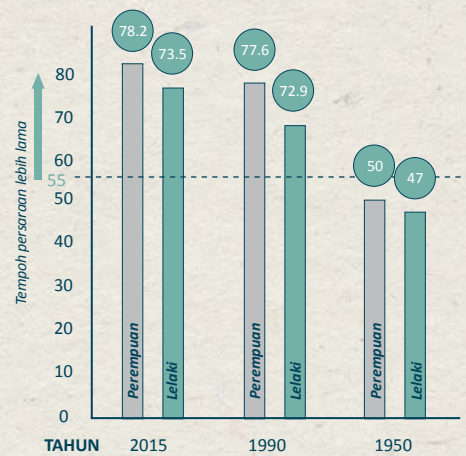

- Purata jangka hayat: = 75 tahun\*
- Pengeluaran simpanan persaraan masih pada umur 55 tahun sejak tahun 1952

\*Sumber: Bahagian Kependudukan Pertubuhan Bangsa-Bangsa Bersatu

Terdapat keperluan yang mendesak untuk menubuhkan **RANGKA KERJA DAN INFRASTRUKTUR KESELAMATAN SOSIAL YANG HOLISTIK** bagi menyelaraskan semua program keselamatan sosial di Malaysia.

## INFRASTRUKTUR KESELAMATAN SOSIAL MALAYSIA YANG TIDAK BERSEPADU

Pendekatan holistik diperlukan segera

### Konsep Rangka Kerja Pencen Bank Dunia

0 Negara	I Mandatori	II Mandatori	III Sukarela	IV Sukarela
<b>Pencen asas atau sosial</b>	<b>Pelan pencen awam</b>	<b>Pelan pencen pekerjaan/peribadi</b>	<b>Skim pencen peribadi secara sukarela</b>	<b>Sokongan bukan kewangan/tidak rasmi</b>
<ul style="list-style-type: none"> <li>• Baucar Buku 1Malaysia</li> <li>• Karisma, Jabatan Kebajikan Masyarakat Malaysia</li> <li>• BR1M, Bantuan Rakyat 1Malaysia</li> </ul>	<ul style="list-style-type: none"> <li>• Tiada</li> </ul>	<ul style="list-style-type: none"> <li>• Jabatan Perkhidmatan Awam Malaysia</li> <li>• Pertubuhan Keselamatan Sosial (PERKESO)</li> <li>• Lembaga Kumpulan Wang Simpanan Pekerja</li> <li>• Lembaga Tabung Angkatan Tentera</li> </ul>	<ul style="list-style-type: none"> <li>• Skim Persaraan Swasta (PRS)</li> </ul>	<ul style="list-style-type: none"> <li>• Kementerian Pendidikan Malaysia</li> <li>• Klinik 1Malaysia</li> </ul>

# Dalam Laporan Tahunan Ini

## CIRI-CIRI BAHARU DALAM LAPORAN TAHUNAN INI



Kami telah menyediakan rujukan silang. Ikon ini memberitahu di mana anda boleh mencari maklumat yang berkaitan dalam laporan kami.



Laporan ini boleh didapati di laman web [www.kwsp.gov.my](http://www.kwsp.gov.my).



1. Muat turun aplikasi Kod QR dari Apple App Store atau Google Play menggunakan telefon pintar anda.
2. Klik aplikasi tersebut (Sila semak keserasian peranti anda sebelum pemasangan).
3. Setelah aplikasi dipasang, klik 'buka' dan jalankan aplikasi tersebut.
4. Pilih Imbas Kod bar.
5. Halakan kamera anda pada kod QR. Kamera dipegang kukuh untuk kurangkan gegaran.

## Rasional Muka Depan

Demi masa depan, kita harus lakukan yang terbaik. Bagi Kumpulan Wang Simpanan Pekerja (KWSP), adalah menjadi keutamaan kami untuk menguruskan persaraan anda dengan cekap dan mengekalkan tahap kepercayaan yang tinggi. Dengan lebih 14.5 juta ahli dan 500,000 majikan aktif, kami berusaha untuk memastikan anda mempunyai persaraan yang selesa menerusi pendapatan berterusan, penjagaan kesihatan dan pembiayaan kediaman. Hasrat kami adalah untuk memperkasakan anda dalam membuat keputusan berkaitan kewangan seiring dengan gaya hidup dan nilai anda. Berasaskan aspirasi tersebut, kami membantu Memperkasakan Persaraan Anda.



CERTIFIED TO ISO 9001:2008  
CERT. NO : AR 4571

- Fakta Sekilas Pandang 2015
- Visi Persaraan yang Selesa
- Senario Terkini Persaraan di Malaysia

### PELINDUNG PERSARAAN

- 4 Ringkasan Korporat
- 5 Anugerah
- 6 Ringkasan Lima Tahun Kewangan
- 8 Diari Korporat 2015
- 10 Perutusan Pengerusi

### Kadar Dividen

### INTEGRITI DAN TADBIR URUS

- 16 Ahli Lembaga
- 27 Ahli Silih Ganti Lembaga – Wakil Kerajaan
- 28 Panel Pelaburan
- 33 Ahli Lembaga, Ahli Silih Ganti Lembaga dan Panel Pelaburan yang Baru Dilantik
- 33 Ahli Lembaga, Ahli Silih Ganti Lembaga dan Panel Pelaburan yang Menamatkan Perkhidmatan
- 34 Ahli Jawatankuasa Lembaga dan Panel Pelaburan
- 35 Ahli Jawatankuasa Penasihat Syariah 2015-2017

- Kadar Caruman/ Profil Ahli Aktif Mengikut Lingkungan Umur dan Jantina setakat 31 Disember 2015

### MENERAJUI HALA TUJU

- 38 Perutusan Ketua Pegawai Eksekutif
- 42 Struktur Organisasi
- 43 Timbalan Ketua Pegawai Eksekutif KWSP
- 44 Pengurusan Kanan

### Pengeluaran Mengikut Skim

### PENGEMBALIAN NILAI

- 52 Bahagian Pelaburan
- 58 Bahagian Operasi
- 64 Bahagian Strategi
- Profil Ahli Aktif Mengikut Lingkungan Simpanan dan Jantina setakat 31 Disember 2015

### SEKAT DAN IMBANGAN

- 74 Pernyataan Tadbir Urus Korporat
- 80 Pengurusan Risiko
- 86 Pernyataan Pengurusan Risiko dan Kawalan Dalaman
- 90 Laporan Jawatankuasa Audit Lembaga
- 93 Pernyataan Audit Dalam
- 95 Pernyataan Pengurusan Risiko Pelaburan

- Purata Simpanan Ahli Aktif yang Berumur 54 Tahun Mengikut Jantina/ Purata Simpanan Ahli yang Berumur 54 Tahun

### KEWANGAN

- 98 Struktur Korporat Kumpulan
- 100 Tinjauan dan Analisis Kewangan
- Hartanah KWSP di Malaysia
- 103 Penyata Kewangan
- Senarai 30 Pegangan Ekuiti Tertinggi Berdasarkan Peratus daripada Terbitan Saham setakat 31 Disember 2015

### MAKLUMAT TAMBAHAN

- 240 Glosari
- 242 Menyusuri Jejak Kejayaan KWSP (1951-2015)
- 244 68 Cawangan di Seluruh Malaysia